

Moving Details.

Planungshandbuch Glasduschen

Ausgabe 2026

dg DORMA
GLAS®

Inhalt

MORANO

Pendeltür-Duschbeschläge



MORANO S1 12



MORANO S1 XL 20

TANORA

Anschlagtür-Duschbeschläge



TANORA S1 32



TANORA S2 38

ATENO

Schiebetür-Duschbeschläge



ATENO S1 64

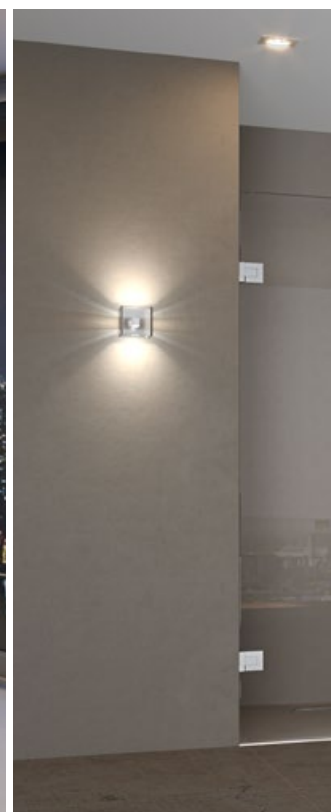

Festteilbeschläge | Zubehör



Festteilbeschläge 48



Türkнопfe & -griffe 94



Stabilisierung 100



Handtuchhalter 112



Dichtprofile 114



Aluminiumprofile 120

Technische Grundmerkmale	04
Qualität, Beschlagübersicht	06
Designverbund	08
Oberflächen, Lieferzeiten, Pauschalen	124
Sicherheitsrelevante Informationen	128



Technische Grundmerkmale im Überblick

Türenart



Pendeltür-Duschbeschläge beidseitig 90° öffnend

Für einen komfortablen DuschEinstieg. Bei Bedarf können die Pendeltüren nach dem Duschen (z. B. zum Lüften) einfach nach innen gestellt werden. So bleibt außerhalb alles trocken.



Anschlagtür-Duschbeschläge einseitig 90° öffnend

Einfach und bequem eintreten: Anschlagtüren sind nach außen zu öffnen. Für einen DuschEinstieg solcher Art braucht es daher ausreichend Platz vor der Dusche.



Schiebetür-Duschbeschläge horizontal öffnend

Besonders geeignet bei beengten Raumverhältnissen, denn Schiebetüren beanspruchen keine Raumtiefe. Sie sind bedienerfreundlich und im Privatbad sowie im Objektbereich gern gesehen.

Glas und Traglast



Einsetzbare Glasdicke

DORMA-Glas Duschbeschläge können mit 8 mm, 10 mm und teils 12 mm Glas verbaut werden.



Max. Tragfähigkeit (2 Bänder)

Maximal-Türgewicht (Traglast) für ein Duschbeschlagpaar. Achtung: Der Einsatz eines 3. Türbandes erhöht nicht die maximale Tragfähigkeit, sondern generiert nur eine bessere Stabilität!

Glasbefestigung



Glasbefestigung mit Klemmplatte (verschraubt)

Duschbeschläge mit klassische Durchgangsbohrungen oder Ausschnitten im Glas. Bei der Montage werden Grundbeschlag und Klemmplatte durchs Glas miteinander verschraubt.



Glasbefestigung flächenbündig (verschraubt)

Die Befestigung ist mit Senkbohrungen im Glas innen bündig und somit ideal für die Reinigung. Der Grundbeschlag wird mit einem im Glas versenkten Punkthalter verschraubt.



Glasbefestigung mit Klemmfunktion (ohne Glasbearbeitung)

Dank Klemmfunktion benötigen die Gläser keine Glasbearbeitungen für die Glasbefestigung – einfach nur Glas!

Features



Stufenlos einstellbare Nullstellung

Bei Einbausituationen, wo die Wände nicht im Lot zueinanderstehen, ist eine einstellbare Nullstellung nützlich und hilfreich, um die Duschtüren besser einbauen und optimal ausrichten zu können.



Hebe-Senk-Funktion

Ideal für bodenebene Glasduschen. Mit dieser Eigenschaft heben die Duschbeschläge die Türen beim Öffnen um einige Millimeter an. Das Wasserabtropfprofil unter den Glastüren wird automatisch vor Abscheuern und Verschleiß geschützt.



Falttür-Funktion

Mit der Kombination Falttürbeschläge Glas-Glas mit Pendeltürbeschlägen Glas-Wand/Glas-Glas 90° können die Türflügel komplett weggeparkt werden und generieren so den größtmöglichen Duschen-einstieg. Weiterer Vorteil: bei Nichtbenutzung mehr Raumgewinn und mehr Bewegungsfreiheit.



DORMOTION Funktion

Die Komfortfunktion für Duschschiebetüren. Die Duschtüren werden beim Öffnen und Schließen zuerst sanft und leise abgebremst, und dann automatisch in ihre Endposition geführt.



Abdeckkappen für unsichtbare Schrauben

Einfach anzubringende und wieder abnehmbare Abdeckkappen sorgen für ein komplettes Verdecken aller Befestigungs- und Einstellschrauben. Sie sitzen präzise und garantieren einen festen Sitz.



Geeignet für Sauna-Kabinen (bis 90 °C)

Elegante Sauna-Kabinen aus Glas lassen sich mit Beschlagserien realisieren, die mit diesem Symbol gekennzeichnet sind.

Qualität und Beschlagübersicht

Funktionen und Eigenschaften

Basismaterial Messing – Warum?

Messing steht für Langlebigkeit, Wertigkeit, Vielseitigkeit, und Flexibilität.

Besonders besitzt es Vorteile für:

Sicherheit – Messing ist sehr stabil und gleichzeitig flexibel. Es lässt sich gut zerspanen und bearbeiten. Wenn Sie Messing-Beschläge in den Händen halten, spüren Sie die Wertigkeit. Es besteht keine Bruchgefahr wie bei spröden Metallen.

Oberflächen – Neben sehr guten Werten bei der Korrosionsbeständigkeit lässt sich Messing hervorragend polieren und mit galvanischen Oberflächen veredeln, wie z. B. verchromen. Gleichzeitig bietet es beste Voraussetzung für die Realisierung diverser Sonderoberflächen (Bsp. s. unten).



Oberflächenvarianten





Mit einer außergewöhnlichen Vielfalt an stylischen oder klassischen Oberflächenvarianten werden per Sondergalvanik oder Pulverfarbbeschichtung (nach RAL) DORMA-Glas Duschbeschläge passend zu den Badarmaturen realisiert. Ob matt oder glänzend, poliert oder gebürstet, glatt oder feinstrukturiert – alle unterschiedlichen Varianten geben dem Bad einen exklusiven Stil.



Qualitätsmerkmal der DORMA-Glas Duschbeschläge

Die Haltbarkeit der Beschläge wurde werksintern angelehnt an die Anforderungen der DIN EN 14428:2019-07 geprüft.



					
Beschlagserie	MORANO S1	MORANO S1 XL	TANORA S1	TANORA S2	ATENNO S1
Basismaterial	Messing	Messing	Messing	Messing	Aluminium
Pendeltür	■	■			
Anschlagtür			■	■	
Schiebetür					■
Glasart Glasdicke	ESG 8 mm	ESG 10/12 mm	ESG 8 mm	ESG 8 mm	ESG 8/10 mm
Max. Tragfähigkeit (2 Bänder)	45 kg	60 kg	40 kg	40 kg	50 kg
Max. Türbreite bei Türhöhe von 2.000 mm (bei entsprechender Glasdicke)	1.000 mm (8 mm)	1.200 mm (10 mm) 1.000 mm (12 mm)	1.000 mm (8 mm)	1.000 mm (8 mm)	1.250 mm (8 mm) 1.000 mm (10 mm)
Hebe-Senk-Funktion				■	
Für Falttürlösungen geeignet	■	■	■		
Wandbefestigung mit Langlöchern	■	■	■	■	
Verdeckte Verschraubung zur Wand	■	■	■	■	
Verdeckte Verschraubung zum Glas	■	■	■	■	
Durchgehende Dichtung (im Bandbereich)			■	■	■
Geeignet für Verbauung ohne Dichtprofil (geänderte Glasbearbeitung)	■	■			
Einstellbare Nullstellung	■	■			
Selbstschließend	ab 20°	ab 20°		ab 70°	
Geeignet für Saunabereich (bis 90°C)	■	■			
DORMOTION (Dämpfungs- und Einzugsfunktion)					■
Flächenbündige Glasbefestigung					

Im Designverbund entwickelt MORANO und TANORA Duschbeschläge



Pendel-, Anschlag-, Anschlag- mit Hebe-Senk, Falt- und Walk-In Duschen realisierbar im einheitlichen Design

Beschlaghöhe: 70 mm



Eine Formensprache für nahezu jede Einbausituation

Die MORANO und TANORA Duschbeschläge vereinen sämtliche Anforderungen an hochwertige Glasduschen: zeitloses und stylisches Design, durchdachte Technik und Funktionalität. Sie sind perfekt aufeinander abgestimmt und aufgrund ihrer technischen Raffinesse so vielfältig einsetzbar, dass sich Glasduschen für jede Badsituation einfach und ideenreich realisieren lassen.



Türgriff in passendem Design

MORANO und TANORA – Qualitätsmerkmal



Die Haltbarkeit der Beschläge wurde werksintern angelehnt an die Anforderungen der DIN EN 14428:2019-07 geprüft.

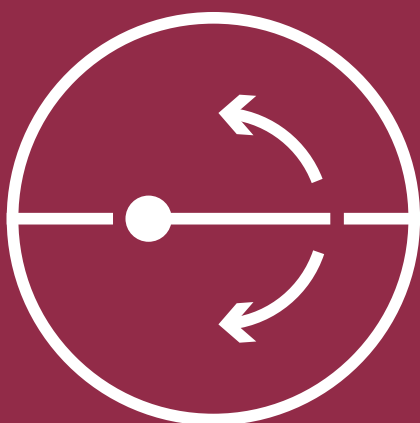

MORANO

Pendeltür-Duschbeschläge
beidseitig 90° öffnend

MORANO S1	12
-----------	----

MORANO S1 XL	20
--------------	----



MORANO S1

Pendeltür-Duschbeschläge
mit einstellbarer Nullstellung



Dezente Eleganz, technische Raffinesse – Komfort inklusive

MORANO S1 Pendeltür-Duschbeschläge sind ideal geeignet für Glasduschen im Privat- sowie Objektbad. Die Serie überzeugt mit diversen funktionalen und ästhetischen Highlights.

Details – Auf einen Blick	14
Planungsdaten	16
Preisübersicht	26

MORANO S1

Details auf einen Blick

Merkmale

- Beidseitig 90° öffnend
- Mit Federmechanismus
- Stufenlos einstellbare Nullstellung
- Türfeststellung bei 90°
- Selbstschließend ab 20° (innen/außen)
- Federstift-Abdeckkappen für nicht sichtbare Verschraubungen
- Glasbefestigung mit Klemmplatte
- Wandbefestigung mit Langlöchern
- Geeignet für Verbauung ohne Dichtprofil (geänderte Glasbearbeitung)
- einfache Dichtungsbearbeitung im Bandbereich (nur Längsschnitt)
- Minimale Spaltmaße
- Geeignet für Falttüren/Sauna (s. S. 28)
- Festteilbeschläge in passendem Design
- Dauerhaftigkeitsprüfung werksintern nach DIN EN 14428:2019-07

Technische Daten

Glasart: ESG (EN 12150-1)

Glasdicke: 8 mm

Max. Tragfähigkeit: 45 kg (2 Bänder*)

Max. Türflügelbreite: 1.000 mm

(H: 2.000 mm, ESG 8 mm)

Basismaterial: Messing

*3 Bänder empfehlen wir zur besseren Stabilität des Türglases (Positionierung im oberen Drittel), ab einer Türhöhe von 2.150 mm.

Achtung: Das dritte Türband erhöht nicht die maximale Tragfähigkeit!



MORANO S1 – technische Grundmerkmale im Überblick



Pendeltürbeschläge
beidseitig 90° öffnend



Glasbefestigung mit
Klemmplatte (verschraubt)



Abdeckkappen für
unsichtbare Schrauben



Einsetzbare
Glasdicke



Stufenlos einstellbare
Nullstellung



Geeignet für Sauna-Kabinen
(bis 90 °C)



Max. Tragfähigkeit
(2 Bänder)



Falrtür-Funktion in Kombination mit
TANORA S1 Band Glas-Glas 180°

Band
Glas-Wand



Winkel
Glas-Wand 90°



Band
Glas-Glas 180°



Winkel
Glas-Glas 90°



Band
Glas-Glas 90°



Längsverbinder
Glas-Wand 180°



Band
Glas-Glas 135°



Längsverbinder
Glas-Glas 180°



Winkel
Glas-Wand 135°



Winkel
Glas-Glas 135°



MORANO S1 – Standardoberflächen



Glanzverchromt



Ähnl. Niro, matt



Pulverbeschichtet, tiefschwarz,
glatt, matt, ähnl. RAL 9005

MORANO S1 – Sonderoberflächen



Pulverbeschichtet RAL xxxx



Sondergalvanik (auf Anfrage)

- Kupfer matt, gebürstet
- Messing matt, gebürstet
- Messing glanz, poliert
- Vibrant Bronze matt, gebürstet
- u. v. m.

MORANO S1 Band Glas-Wand

Art.-Nr. 08.500

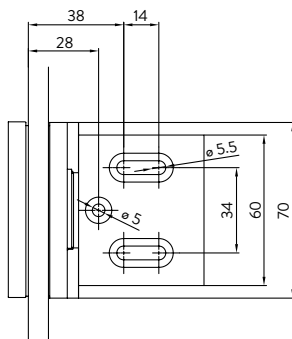
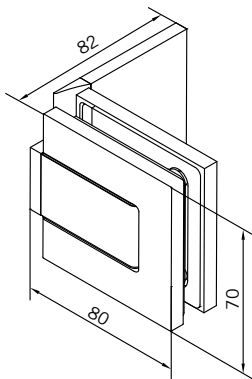

€/Stück

Oberflächen

MS glanzverchromt 08.500.501	103,00
MS ähnl. Niro, matt 08.500.507	114,00
MS p-besch, tiefschwarz, matt 08.500.504	127,00
MS p-besch, RAL 08.500.599	144,10
MS Sondergalvanik	auf Anfrage

Glasdicke 8 mm

Merkmale

- Beidseitig 90° öffnend
- Mit Federmechanismus
- Stufenlos einstellbare Nullstellung
- Selbstschließend ab 20° (innen/außen)
- Glasbefestigung mit Klemmplatte
- Wandbefestigung mit Langlöchern und Fixierungsbohrung
- Abdeckkappen für nicht sichtbare Verschraubungen
- Dichtprofil im Bandbereich unterbrochen
- Geeignet für Falttüren (s. Seite 28)

VE 1 Paar

mit Dichtungen

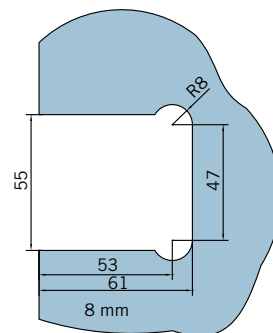
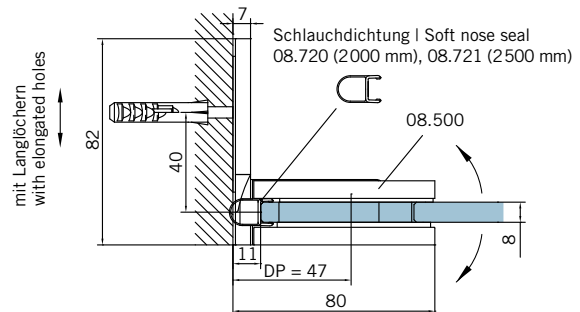

Tür I door

ohne Dichtungen

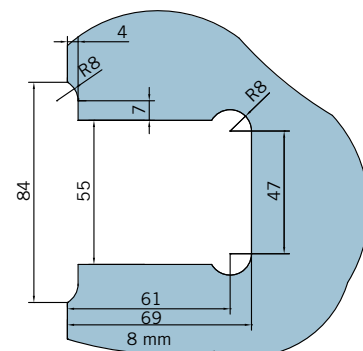
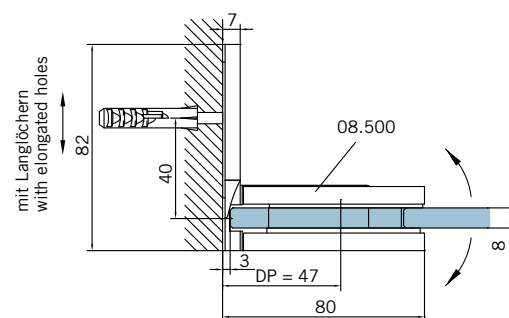

Tür I door

MORANO S1 Band Glas-Glas 180°

Art.-Nr. 08.501

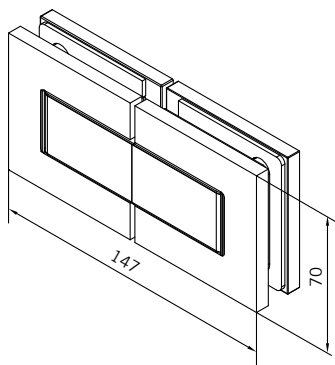

€/Stück

Oberflächen

MS glanzverchromt 08.501.501	160,00
MS ähnl. Niro, matt 08.501.507	169,00
MS p-besch, tiefschwarz, matt 08.501.504	196,00
MS p-besch, RAL 08.501.599	221,10
MS Sondergalvanik	auf Anfrage

Glasdicke 8 mm

Merkmale

- Beidseitig 90° öffnend
- Mit Federmechanismus
- Stufenlos einstellbare Nullstellung
- Selbstschließend ab 20° (innen/außen)
- Glasbefestigung mit Klemmplatte
- Abdeckkappen für nicht sichtbare Verschraubungen
- Dichtprofil im Bandbereich unterbrochen

VE 1 Paar

mit Dichtungen

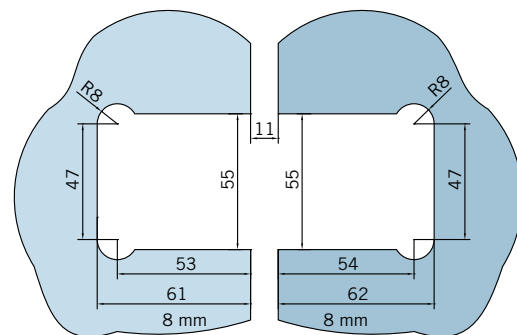
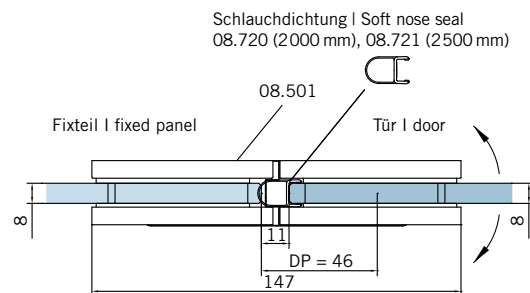

Fixteil | fixed panel

Tür | door

ohne Dichtungen

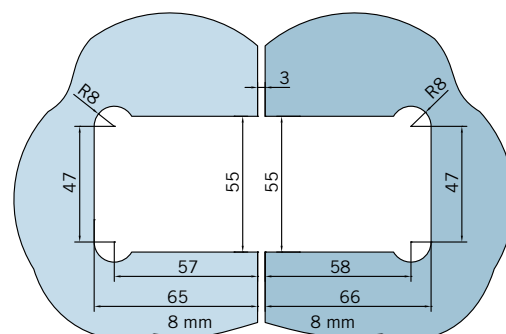
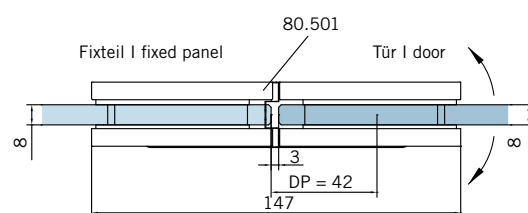

Fixteil | fixed panel

Tür | door

MORANO S1 Band Glas-Glas 90°

Art.-Nr. 08.502

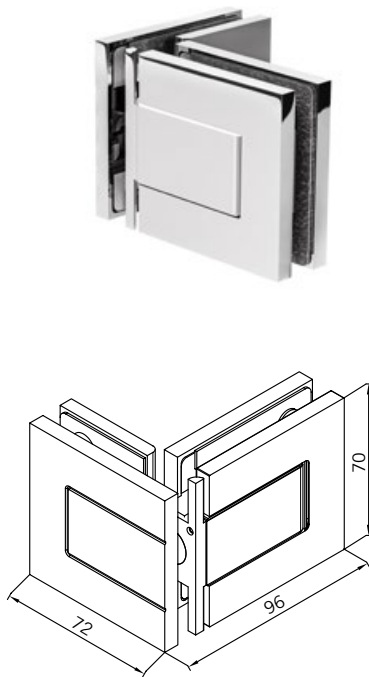

mit Dichtungen

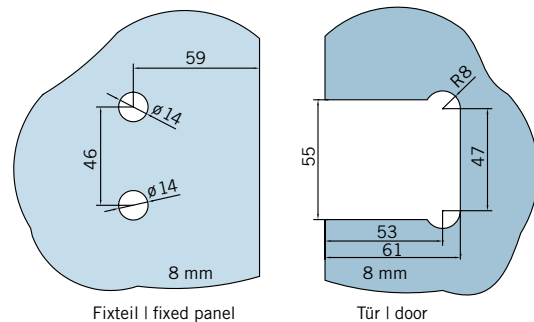
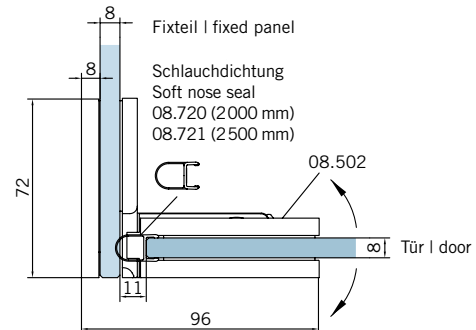

ohne Dichtungen

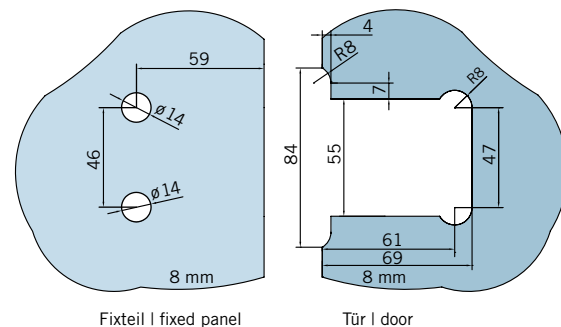
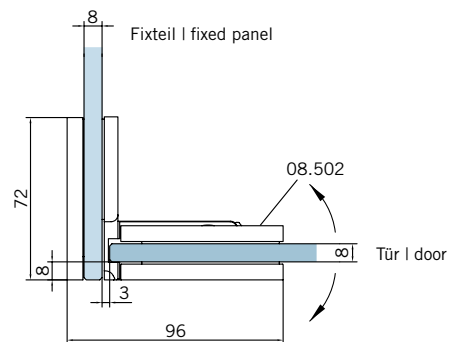

€/Stück

Oberflächen

MS glanzverchromt 08.502.501	103,00
MS ähnl. Niro, matt 08.502.507	114,00
MS p-besch, tiefschwarz, matt 08.502.504	127,00
MS p-besch, RAL 08.502.599	144,10
MS Sondergalvanik	auf Anfrage

Glasdicke 8 mm

Merkmale

- Beidseitig 90° öffnend
- Mit Federmechanismus
- Stufenlos einstellbare Nullstellung
- Selbstschließend ab 20° (innen/außen)
- Glasbefestigung mit Klemmplatte
- Abdeckkappen für nicht sichtbare Verschraubungen
- Dichtprofil im Bandbereich unterbrochen
- Geeignet für Falttüren (s. Seite 28)

VE 1 Paar

MORANO S1 Band Glas-Glas 135°

Art.-Nr. 08.503

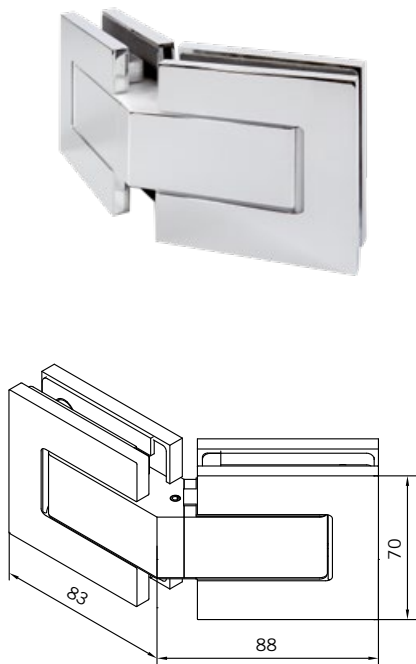

mit Dichtungen

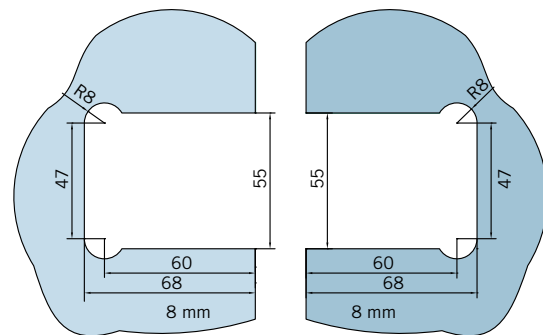
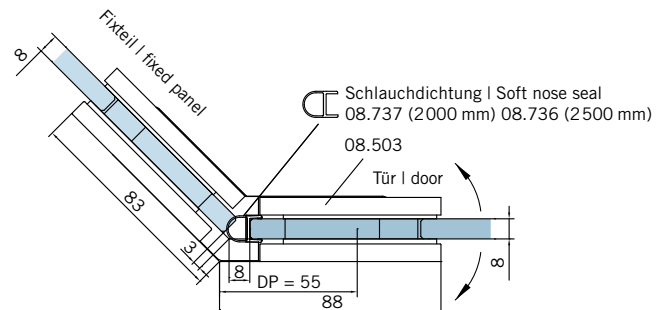

Fixteil | fixed panel

Tür | door

ohne Dichtungen

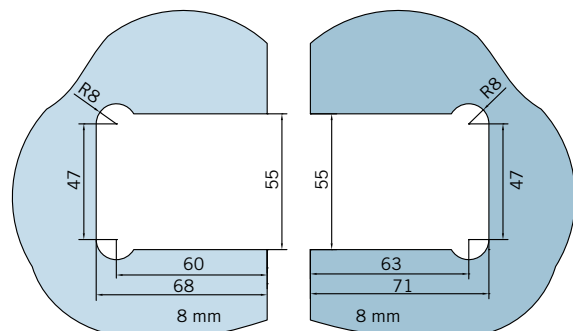
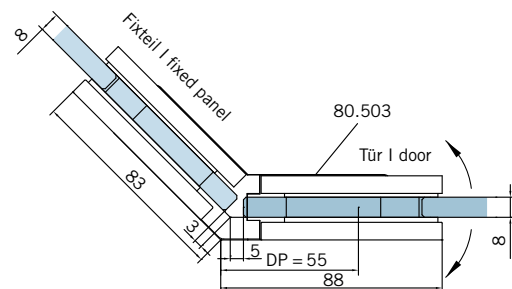

Fixteil | fixed panel

Tür | door

€/Stück

Oberflächen

- MS glanzverchromt 08.503.501
- MS ähnl. Niro, matt 08.503.507
- MS p-besch, RAL 08.503.599
- MS Sondergalvanik

■ 166,00
■ 175,00
■ 232,10
auf Anfrage

Glasdicke 8 mm

Merkmale

- Beidseitig 90° öffnend
- Mit Federmechanismus
- Stufenlos einstellbare Nullstellung
- Selbstschließend ab 20° (innen/außen)
- Glasbefestigung mit Klemmplatte
- Abdeckkappen für nicht sichtbare Verschraubungen
- Dichtprofil im Bandbereich unterbrochen

VE 1 Paar



MORANO S1 XL

Pendeltür-Duschbeschläge für XL-Duschen
mit einstellbarer Nullstellung



Unveränderte Beschlaggröße, gleiche Features – für Großformatduschen

MORANO S1 XL Pendeltürbeschläge überzeugen mit stärkerer Federkraft und sind die richtige Beschlagswahl für Duschen im XL-Format im Privat- sowie Objektbad.

Details – Auf einen Blick	22
Planungsdaten	24
Preisübersicht	26

MORANO S1 XL

Details auf einen Blick

Merkmale

- Beidseitig 90° öffnend
- Mit Federmechanismus
- Stufenlos einstellbare Nullstellung
- Türfeststellung bei 90°
- Selbstschließend ab 20° (innen/außen)
- Federstift-Abdeckkappen für nicht sichtbare Verschraubungen
- Glasbefestigung mit Klemmplatte
- Wandbefestigung mit Langlöchern
- Geeignet für Verbauung ohne Dichtprofil (geänderte Glasbearbeitung)
- Einfache Dichtungsbearbeitung im Bandbereich (nur Längsschnitt)
- Minimale Spaltmaße
- Geeignet für Falttüren/Sauna (s. S. 28)
- Festteilbeschläge in passendem Design
- Dauerhaftigkeitsprüfung werksintern nach DIN EN 14428:2019-07

Technische Daten

Glasart: ESG (EN 12150-1)

Glasdicke: 10/12 mm (8 mm, siehe unten)

Max. Tragfähigkeit: 60 kg (2 Bänder*)

Max. Türflügelbreite bei H: 2.000 mm:
1.200 mm (10 mm), 1.000 mm (12 mm)

Basismaterial: Messing

*3 Bänder empfehlen wir zur besseren Stabilität des Türglases (Positionierung im oberen Drittel), ab einer Türhöhe von 2.150 mm.

Achtung: Das dritte Türband erhöht nicht die maximale Tragfähigkeit!



MORANO S1 XL – technische Grundmerkmale im Überblick



Pendeltürbeschläge
beidseitig 90° öffnend



Max. Tragfähigkeit
(2 Bänder)



Faltdür-Funktion in Kombination mit
TANORA S1 Band Glas-Glas 180°



Einsetzbare Glasdicke mit zusätzl.
Zwischenlage (u. a. für Falttüren)



Glasbefestigung mit
Klemmplatte (verschraubt)



Abdeckkappen für
unsichtbare Schrauben



Einsetzbare
Glasdicke



Stufenlos einstellbare
Nullstellung



Geeignet für Sauna-Kabinen
(bis 90 °C)

Band
Glas-Wand



Winkel
Glas-Wand 90°



Band
Glas-Glas 180°



Winkel
Glas-Glas 90°



Längsverbinder
Glas-Wand 180°



Längsverbinder
Glas-Glas 180°



Winkel
Glas-Wand 135°



Winkel
Glas-Glas 135°



MORANO S1 XL – Standardoberflächen



Glanzverchromt



Ähnl. Niro, matt



Pulverbeschichtet, tiefschwarz,
glatt, matt, ähnl. RAL 9005

MORANO S1 XL – Sonderoberflächen



Pulverbeschichtet RAL xxxx



Sondergalvanik (auf Anfrage)

- Kupfer matt, gebürstet
- Messing matt, gebürstet
- Messing glanz, poliert
- Vibrant Bronze matt, gebürstet
- u. v. m.

MORANO S1 XL Band Glas-Wand

Art.-Nr. 08.520

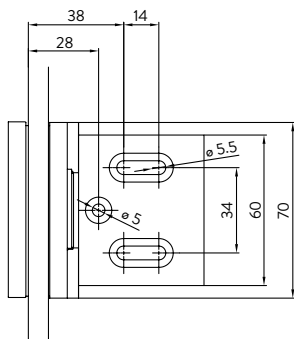
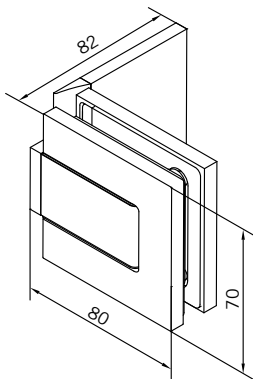

€/Stück

Oberflächen

MS glanzverchromt 08.520.501	114,00
MS ähnl. Niro, matt 08.520.507	123,00
MS p-besch, tiefschwarz, matt 08.520.504	144,00
MS p-besch, RAL 08.520.599	165,00
MS Sondergalvanik	auf Anfrage

Glasdicke 10/12 mm, Falttüren 8 mm

Merkmale

- Beidseitig 90° öffnend
- Mit Federmechanismus
- Stufenlos einstellbare Nullstellung
- Selbstschließend ab 20° (innen/außen)
- Glasbefestigung mit Klemmplatte
- Wandbefestigung mit Langlöchern und Fixierungsbohrung
- Abdeckkappen für nicht sichtbare Verschraubungen
- Dichtprofil im Bandbereich unterbrochen
- Geeignet für Falttüren (s. Seite 28)

VE 1 Paar

mit Dichtungen

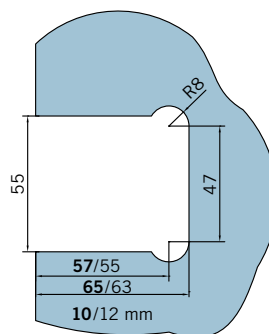
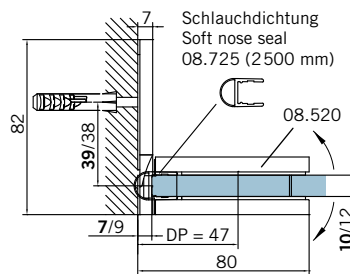

Tür | door

Achtung: bei Verbauung von Falttüren ausschließlich ESG 8 mm*

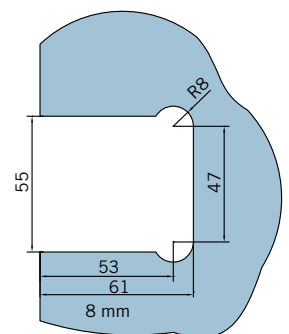
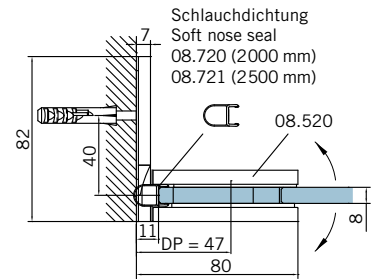

Tür | door

ohne Dichtungen

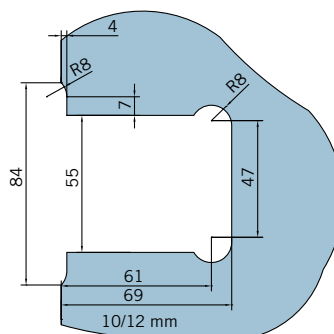
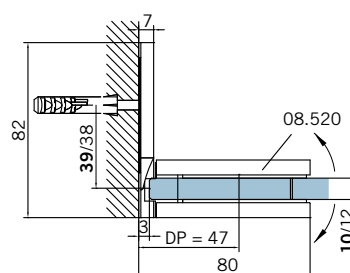

Tür | door

Achtung: bei Verbauung von Falttüren ausschließlich ESG 8 mm*

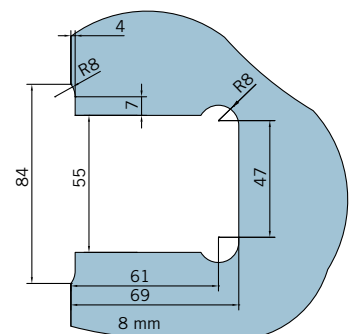
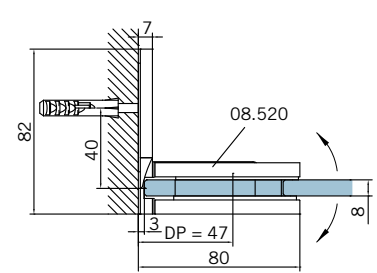

Tür | door



* für 8 mm Glas: Zwischenlagen-Set 08.644 (4 Stück für 2 Bänder) bestellen und zusätzlich einsetzen

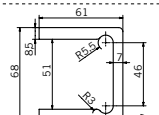

MORANO S1 XL Band Glas-Glas 180°

Art.-Nr. 08.521

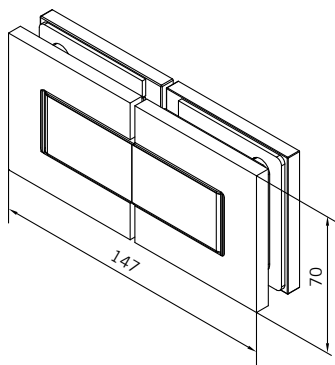

mit Dichtungen

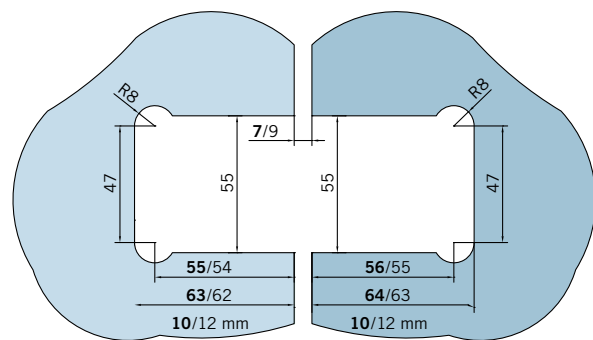
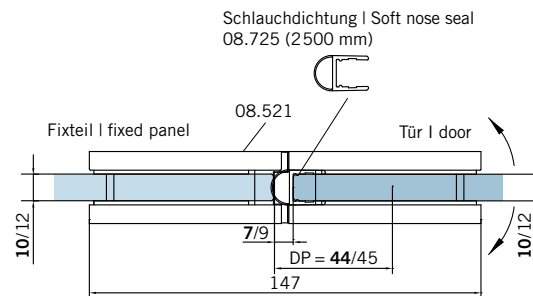

Fixteil | fixed panel

Tür | door

ohne Dichtungen

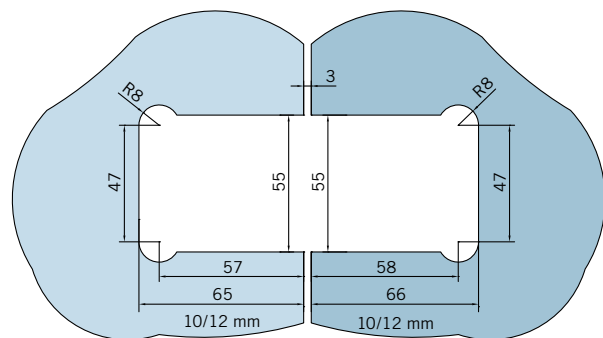
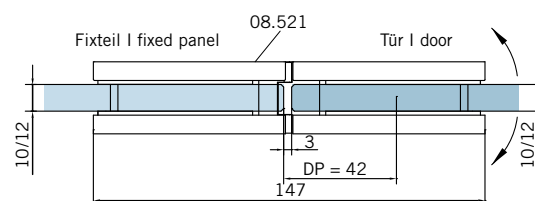

Fixteil | fixed panel

Tür | door

€/Stück

Oberflächen

MS glanzverchromt 08.521.501	164,00
MS ähnl. Niro, matt 08.521.507	173,00
MS p-besch, tiefschwarz, matt 08.521.504	215,00
MS p-besch, RAL 08.521.599	243,10
MS Sondergalvanik	auf Anfrage



Glasdicke 10/12 mm

Merkmale



- Beidseitig 90° öffnend
- Mit Federmechanismus
- Stufenlos einstellbare Nullstellung
- Selbstschließend ab 20° (innen/außen)
- Glasbefestigung mit Klemmplatte
- Abdeckkappen für nicht sichtbare Verschraubungen
- Dichtprofil im Bandbereich unterbrochen

VE 1 Paar

MORANO S1

			MS glanz- verchromt (501)	MS ähnl. Niro, matt (507)	MS p-besch, tiefschwarz, glatt, matt, ähnl. RAL 9005 (504)	MS p-besch, RAL XXXX (599)	MS Sonder- galvanik
	Art.-Nr.	Beschreibung	€/Stück	€/Stück	€/Stück	€/Stück	€/Stück
	08.500	Band Glas-Wand	103,00	114,00	127,00	144,10	auf Anfrage
	08.501	Band Glas-Glas 180°	160,00	169,00	196,00	221,10	auf Anfrage
	08.502	Band Glas-Glas 90°	103,00	114,00	127,00	144,10	auf Anfrage
	08.503	Band Glas-Glas 135°	166,00	175,00	–	232,10	auf Anfrage

MORANO S1 XL

	08.520	Band Glas-Wand	114,00	123,00	144,00	165,00	auf Anfrage
	08.521	Band Glas-Glas 180°	164,00	173,00	215,00	243,10	auf Anfrage
	08.644	Zwischenlagen-Set, (4 St.) für 2 Bänder 08.520, für 8 mm Glas					Grundteil (000) 7,20

Festteilbeschläge MORANO S1 | S1 XL



			MS glanz- verchromt (501)	MS ähnl. Niro, matt (507)	MS p-besch, tiefschwarz, glatt, matt, ähnl. RAL 9005 (504)	MS p-besch, RAL XXXX (599)	MS Sonder- galvanik
	Art.-Nr.	Beschreibung	€/Stück	€/Stück	€/Stück	€/Stück	€/Stück
	08.505	Winkel Glas-Wand 90°	63,50	69,00	80,50	95,15	auf Anfrage
	08.506	Winkel Glas-Glas 90°	86,50	97,00	107,00	130,90	auf Anfrage
	08.507	Längsverbinder Glas-Wand 180°	96,00	125,00	–	149,00	auf Anfrage
	08.508	Längsverbinder Glas-Glas 180°	116,00	147,00	–	172,00	auf Anfrage
	08.523	Winkel Glas-Wand 135°	98,50	143,00	–	169,00	auf Anfrage
	08.524	Winkel Glas-Glas 135°	118,00	161,00	–	185,00	auf Anfrage

Falttürduschen für mehr Raum und Bewegungsfreiheit ideal für kleine Bäder



MORANO S1 | S1 XL*
Band Glas-Wand
08.500 | 08.520*



MORANO S1
Band Glas-Glas 90°
08.502



TANORA S1
Band Glas-Glas 180°
08.526

Beschlagkombinationen für Falttürduschen

Wandanbindung: MORANO S1/S1 XL* Band Glas-Wand
mit TANORA S1 Band Glas-Glas 180°

Glasanbindung: MORANO S1 Band Glas-Glas 90° mit
TANORA S1 Band Glas-Glas 180°

Max. Duschbreite (Ausladung) H. 2.000 mm, ESG 8 mm:
MORANO S1 + TANORA S1: 1.000 mm (bis 45 kg)
MORANO S1 XL* + TANORA S1: 1.200 mm (45 – 60 kg)

Achtung: Falttürduschen ausschließlich mit ESG 8 mm

*bei MORANO S1 XL Band Glas-Wand 08.520
Zwischenlagen-Set 08.644 bestellen und zusätzlich einsetzen
(4 Stück für 2 Bänder)



Praktische Anwendungen

Falttürduschen generieren größtmögliche Duschestiege und schaffen in kleinen Bädern mehr Bewegungsfreiheit. Ideal auch auf Badewannen, wenn kein separater Duschplatz vorhanden ist.



Wellnessoasen im einheitlichen Design für vollkommene Entspannung



Einheitlicher Look

Glasdusche und Saunakabine mit MORANO S1 oder S1 XL Beschlägen schaffen einen Wellnessbereich, der sich nahtlos ins Designkonzept einfügt.

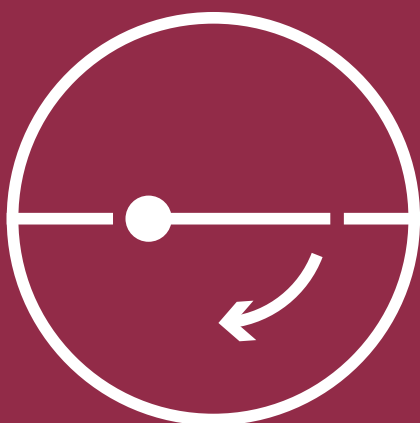

TANORA

Anschlagtür-Duschbeschläge
einseitig 90° öffnend

TANORA S1	32
-----------	----

TANORA S2	38
-----------	----



TANORA S1

Anschlagtür-Duschbeschläge



Zeitlos und zuverlässig – für den gängigen Anspruch

Die eckigen TANORA S1 Duschbeschläge punkten mit zuverlässiger Funktionalität. Dank durchgehender Dichtprofile an allen Glaskanten wird eine optimale Dichtigkeit erzielt, auch bei anspruchsvollen Einbausituationen.

Details – Auf einen Blick	34
Planungsdaten	36
Preisübersicht	46

TANORA S1

Details auf einen Blick

Merkmale

- Einseitig 90° öffnend
- Federstift-Abdeckkappen für nicht sichtbare Verschraubungen
- Glasbefestigung mit Klemmplatte
- Wandbefestigung mit Langlöchern
- Durchgehende Dichtprofile an allen Glaskanten
- Minimale Spaltmaße
- Geeignet für Falttüren (s. Seite 28)
- Gleiche Glasbearbeitungen wie TANORA S2 Türbeschläge
- Festteilbeschläge in passendem Design
- Dauerhaftigkeitsprüfung werksintern nach DIN EN 14428:2019-07

Technische Daten

Glasart: ESG (EN 12150-1)

Glasdicke: 8 mm

Max. Tragfähigkeit: 40 kg (2 Bänder*)

Max. Türflügelbreite: 1.000 mm

(H: 2.000 mm, ESG 8 mm)

Basismaterial: Messing

*3 Bänder empfehlen wir zur besseren Stabilität des Türglases (Positionierung im oberen Drittel), ab einer Türhöhe von 2.150 mm.

Achtung: Das dritte Türband erhöht nicht die maximale Tragfähigkeit!



TANORA S1 – technische Grundmerkmale im Überblick



Anschlagtürbeschläge
einseitig 90° öffnend



Einsetzbare
Glasdicke



Max. Tragfähigkeit
(2 Bänder)



Glasbefestigung mit
Klemmplatte (verschraubt)



Faltdür-Funktion in Kombination mit
MORANO S1 | S1 XL Band Glas-Wand
MORANO S1 Band Glas-Glas 90°



Abdeckkappen für
unsichtbare Schrauben

Band
Glas-Wand



Winkel
Glas-Wand 90°



Band
Glas-Glas 180°



Winkel
Glas-Glas 90°



Längsverbinder
Glas-Wand 180°



Längsverbinder
Glas-Glas 180°



Winkel
Glas-Wand 135°



Winkel
Glas-Glas 135°



TANORA S1 – Standardoberflächen



Glanzverchromt



Ähnl. Niro, matt



Pulverbeschichtet, tiefschwarz,
glatt, matt, ähnl. RAL 9005

TANORA S1 – Sonderoberflächen



Pulverbeschichtet RAL xxxx



Sondergalvanik (auf Anfrage)

- Kupfer matt, gebürstet
- Messing matt, gebürstet
- Messing glanz, poliert
- Vibrant Bronze matt, gebürstet
- u. v. m.

TANORA S1 Band Glas-Wand

Art.-Nr. 08.525

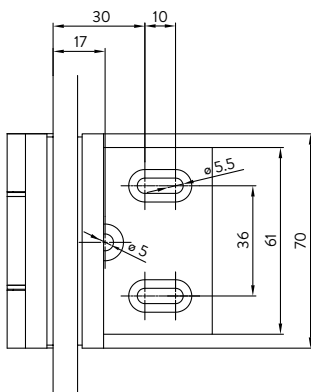
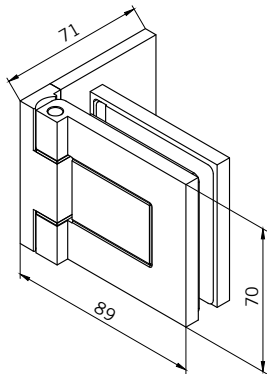

€/Stück

Oberflächen

MS glanzverchromt 08.525.501	■ 98,00
MS ähnl. Niro, matt 08.525.507	■ 107,00
MS p-besch, tiefschwarz, matt 08.525.504	■ 130,00
MS p-besch, RAL 08.525.599	■ 148,50
MS Sondergalvanik	auf Anfrage

Glasdicke 8 mm

Merkmale

- Einseitig 90° öffnend
- Abdeckkappen für nicht sichtbare Verschraubungen
- Glasbefestigung mit Klemmplatte
- Wandbefestigung mit Langlöchern und Fixierungsbohrung
- Durchgehende Dichtprofile an allen Glaskanten

VE 1 Paar

mit Dichtungen

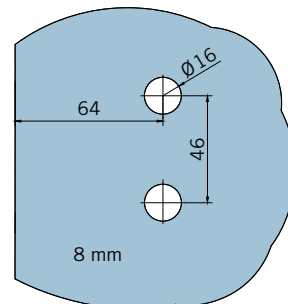
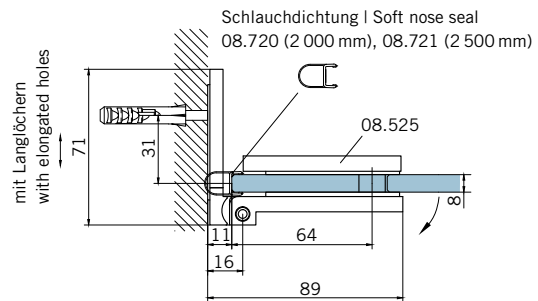

Tür | door

gleiche Glasbearbeitung wie TANORA S2 08.527 | 08.528

TANORA S1 Band Glas-Glas 180°

Art.-Nr. 08.526

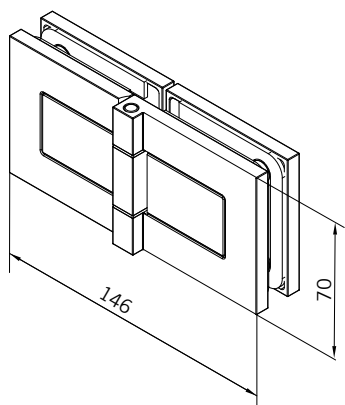

mit Dichtungen

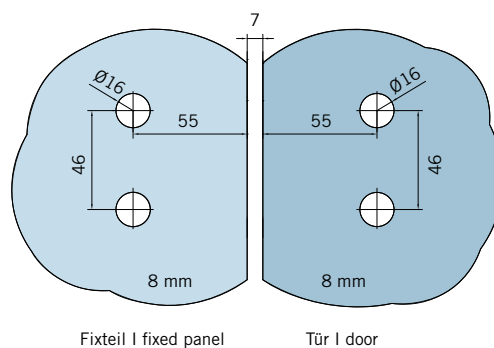
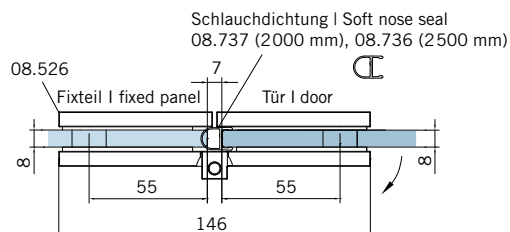

gleiche Glasbearbeitung wie TANORA S2 08.529 | 08.530

€/Stück

Oberflächen

MS glanzverchromt 08.526.501	■ 112,00
MS ähnl. Niro, matt 08.526.507	■ 125,00
MS p-besch, tiefschwarz, matt 08.526.504	■ 137,00
MS p-besch, RAL 08.526.599	■ 157,30
MS Sondergalvanik	auf Anfrage

Glasdicke 8 mm

Merkmale

- Einseitig 90° öffnend
- Abdeckkappen für nicht sichtbare Verschraubungen
- Glasbefestigung mit Klemmplatte
- Durchgehende Dichtprofile an allen Glaskanten
- Geeignet für Falttüren (s. Seite 28)

VE 1 Paar



TANORA S2

Anschlagtür-Duschbeschläge
mit Hebe-Senk-Funktion



Erweiterte Funktion – für ein barrierefreies Duscherlebnis

Die TANORA S2 Duschbeschläge eignen sich für bodeneben geflieste und schwellenlos begehbare Duschen. Die Duschtüren werden bei der Öffnungsbewegung um 5 mm angehoben und sind im Senkvorgang selbstschließend.

Details auf einen Blick	40
Planungsdaten	42
Preisübersicht	46

TANORA S2

Details auf einen Blick

Merkmale

- Einseitig 90° öffnend
- Hebe-Senk-Funktion (± 5 mm)
- Rastfunktion bei 90°
- Selbstschließend ab 70°
- Federstift-Abdeckkappen für nicht sichtbare Verschraubungen
- Glasbefestigung mit Klemmplatte
- Wandbefestigung mit Langlöchern
- Durchgehende Dichtprofile an allen Glaskanten
- Geeignet für bodenebene Duschen
- Gleiche Glasbearbeitungen wie TANORA S1 Türbeschläge
- Festteilbeschläge in passendem Design
- Dauerhaftigkeitsprüfung werksintern nach DIN EN 14428:2019-07

Technische Daten

Glasart: ESG (EN 12150-1)

Glasdicke: 8 mm

Max. Tragfähigkeit: 40 kg (2 Bänder*)

Max. Türflügelbreite: 1.000 mm

(H: 2.000 mm, ESG 8 mm)

Basismaterial: Messing

*3 Bänder empfehlen wir zur besseren Stabilität des Türglases (Positionierung im oberen Drittel), ab einer Türhöhe von 2.150 mm.

Achtung: Das dritte Türband erhöht nicht die maximale Tragfähigkeit!

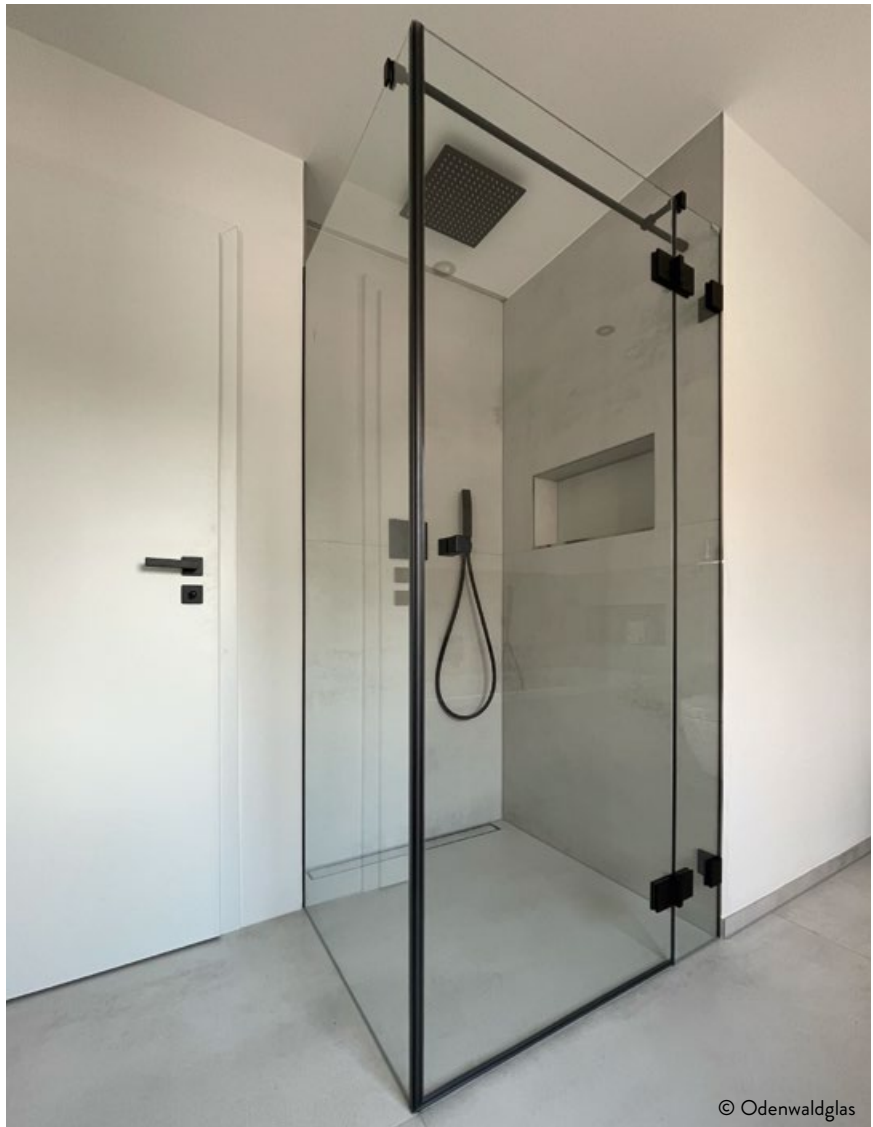

© Odenwaldglas

TANORA S2 – technische Grundmerkmale im Überblick



Anschlagtürbeschläge
einseitig 90° öffnend



Glasbefestigung mit
Klemmplatte (verschraubt)



Einsetzbare
Glasdicke



Hebe-Senk-Funktion



Max. Tragfähigkeit
(2 Bänder)



Abdeckkappen für
unsichtbare Schrauben

Band
Glas-Wand, links



Winkel
Glas-Wand 90°



Band
Glas-Wand, rechts



Winkel
Glas-Glas 90°



Band
Glas-Glas 180°,
links



Längsverbinder
Glas-Wand 180°



Band
Glas-Glas 180°,
rechts



Längsverbinder
Glas-Glas 180°



Winkel
Glas-Wand 135°



Winkel
Glas-Glas 135°



TANORA S2 – Standardoberflächen



Glanzverchromt



Ähnl. Niro, matt

TANORA S2 – Sonderoberflächen



Pulverbeschichtet RAL xxxx



Sondergalvanik (auf Anfrage)

- Kupfer matt, gebürstet
- Messing matt, gebürstet
- Messing glanz, poliert
- Vibrant Bronze matt, gebürstet
- u. v. m.

TANORA S2 Band Glas-Wand, links

Art.-Nr. 08.527

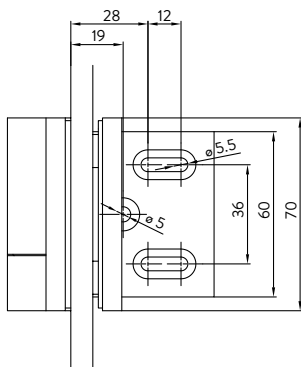
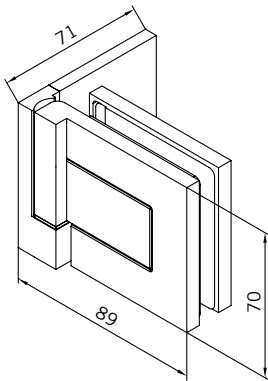

€/Stück

Oberflächen

MS glanzverchromt 08.527.501	98,00
MS ähnl. Niro, matt 08.527.507	107,00
MS p-besch, RAL 08.527.599	135,00
MS Sondergalvanik	auf Anfrage

Glasdicke 8 mm

Merkmale

- Einseitig 90° öffnend
- auf Anfrage mit Anschraubflasche außen
- Hebe-Senk-Funktion (± 5 mm)
- Rastfunktion bei 90°
- Selbstschließend ab 70°
- Glasbefestigung mit Klemmplatte
- Wandbefestigung mit Langlöchern und Fixierungsbohrung
- Abdeckkappen für nicht sichtbare Verschraubungen
- Durchgehende Dichtprofile an allen Glaskanten

VE 1 Paar

Standardausführung

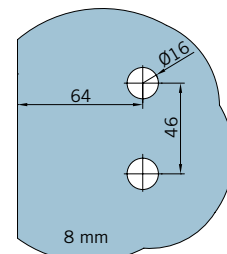
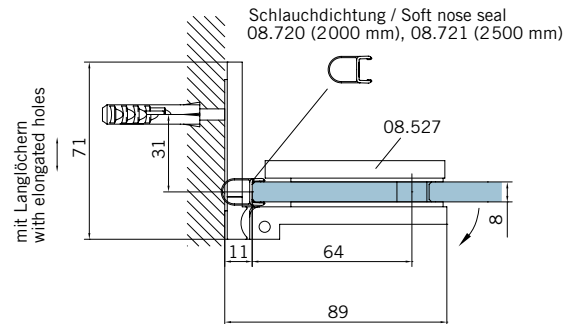

Tür I door

gleiche Glasbearbeitung wie TANORA S1 08.525

Sonderausführung auf Anfrage

Anschraubflasche außen

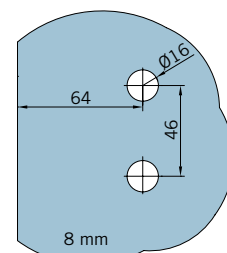
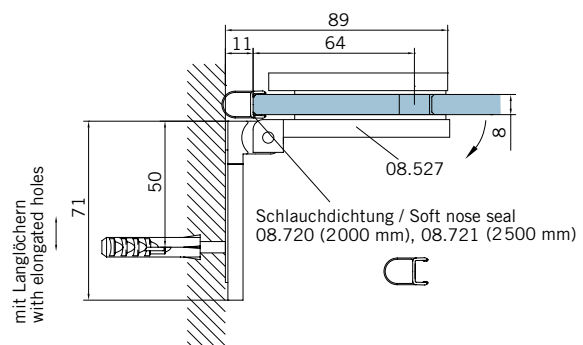

Tür I door

gleiche Glasbearbeitung wie TANORA S1 08.525

Bruttopreise in € ohne MwSt.

2 5 6 10 15 20 25

01/25

TANORA S2 Band Glas-Wand, rechts

Art.-Nr. 08.528

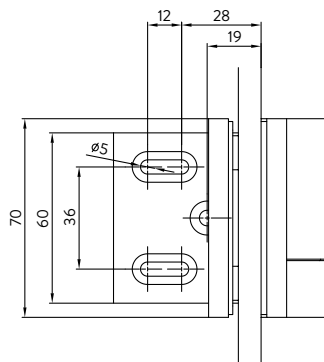
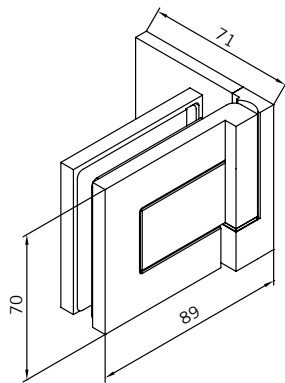

€/Stück

Oberflächen

MS glanzverchromt 08.528.501	98,00
MS ähnl. Niro, matt 08.528.507	107,00
MS p-besch, RAL 08.528.599	135,00
MS Sondergalvanik	auf Anfrage

Glasdicke 8 mm

Merkmale

- Einseitig 90° öffnend
- auf Anfrage: mit Anschraubflasche außen
- Hebe-Senk-Funktion (± 5 mm)
- Rastfunktion bei 90°
- Selbstschließend ab 70°
- Glasbefestigung mit Klemmplatte
- Wandbefestigung mit Langlöchern und Fixierungsbohrung
- Abdeckkappen für nicht sichtbare Verschraubungen
- Durchgehende Dichtprofile an allen Glaskanten

VE 1 Paar

Standardausführung

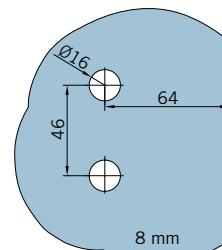
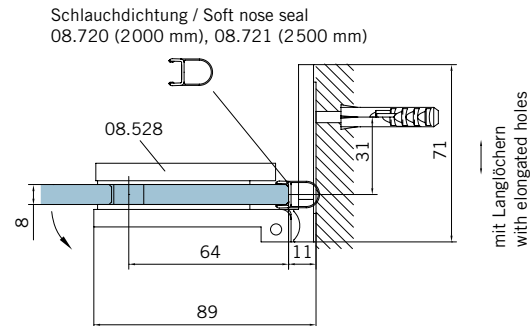

Tür I door

gleiche Glasbearbeitung wie TANORA S1 08.525

Sonderausführung auf Anfrage

Anschraubflasche außen

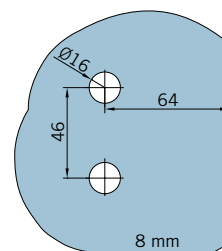
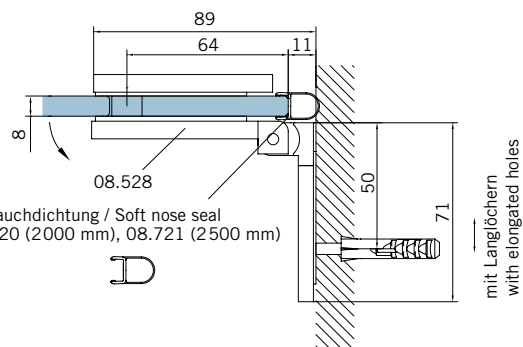

Tür I door

gleiche Glasbearbeitung wie TANORA S1 08.525

TANORA S2 Band Glas-Glas 180°, links

Art.-Nr. 08.529

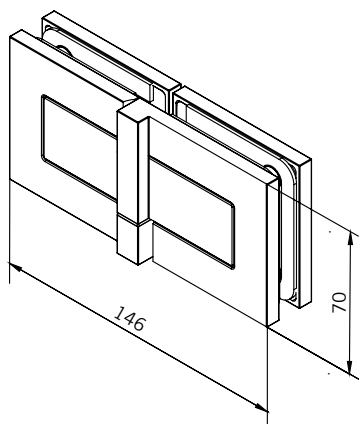

mit Dichtungen

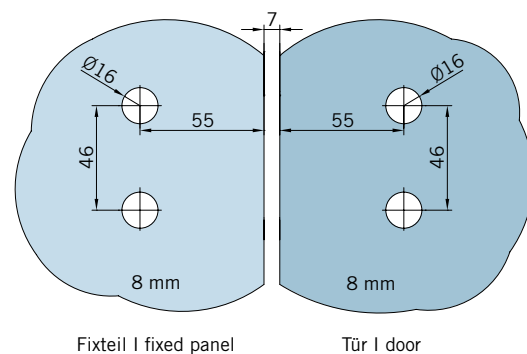
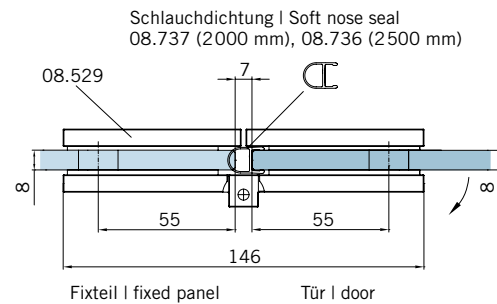

gleiche Glasbearbeitung wie TANORA S1 08.526

€/Stück

Oberflächen

MS glanzverchromt 08.529.501	■ 112,00
MS ähnl. Niro, matt 08.529.507	■ 125,00
MS p-besch, RAL 08.529.599	■ 143,00
MS Sondergalvanik	auf Anfrage

Glasdicke 8 mm

Merkmale

- Einseitig 90° öffnend
- Hebe-Senk-Funktion (± 5 mm)
- Rastfunktion bei 90°
- Selbstschließend ab 70°
- Glasbefestigung mit Klemmplatte
- Abdeckkappen für nicht sichtbare Verschraubungen
- Durchgehende Dichtprofile an allen Glaskanten

VE 1 Paar

TANORA S2 Band Glas-Glas 180°, rechts

Art.-Nr. 08.530

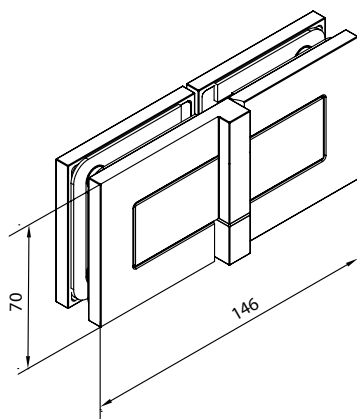

mit Dichtungen

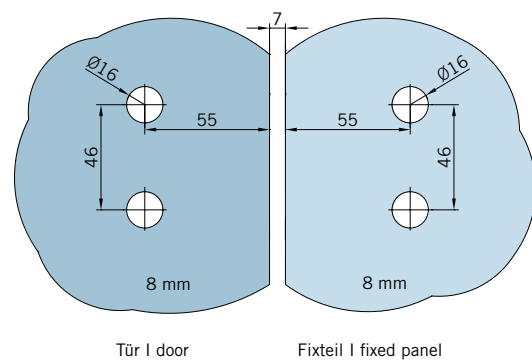
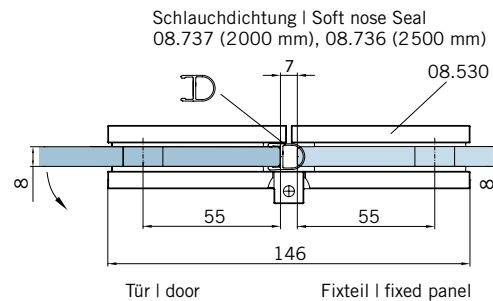

gleiche Glasbearbeitung wie TANORA S1 08.526

€/Stück

Oberflächen

MS glanzverchromt 08.530.501	■ 112,00
MS ähnl. Niro, matt 08.530.507	■ 125,00
MS p-besch, RAL 08.530.599	■ 143,00
MS Sondergalvanik	auf Anfrage



Glasdicke 8 mm

Merkmale



- Einseitig 90° öffnend
- Hebe-Senk-Funktion (± 5 mm)
- Rastfunktion bei 90°
- Selbstschließend ab 70°
- Glasbefestigung mit Klemmplatte
- Abdeckkappen für nicht sichtbare Verschraubungen
- Durchgehende Dichtprofile an allen Glaskanten

VE 1 Paar

TANORA S1

			MS glanz- verchromt (501)	MS ähnl. Niro, matt (507)	MS p-besch, tiefschwarz, glatt, matt, ähnl. RAL 9005 (504)	MS p-besch, RAL XXXX (599)	MS Sonder- galvanik
	Art.-Nr.	Beschreibung	€/Stück	€/Stück	€/Stück	€/Stück	€/Stück
	08.525	Band Glas-Wand	98,00	107,00	130,00	148,50	auf Anfrage
	08.526	Band Glas-Glas 180°	112,00	125,00	137,00	157,30	auf Anfrage

TANORA S2

	08.527	Band Glas-Wand, links	98,00	107,00	–	135,00	auf Anfrage
	08.528	Band Glas-Wand, rechts	98,00	107,00	–	135,00	auf Anfrage
	08.529	Band Glas-Glas 180°, links	112,00	125,00	–	143,00	auf Anfrage
	08.530	Band Glas-Glas 180°, rechts	112,00	125,00	–	143,00	auf Anfrage

Festteilbeschläge TANORA S1 | S2



			MS glanz- verchromt (501)	MS ähnl. Niro, matt (507)	MS p-besch, tiefschwarz, glatt, matt, ähnl. RAL 9005 (504)	MS p-besch, RAL XXXX (599)	MS Sonder- galvanik
	Art.-Nr.	Beschreibung	€/Stück	€/Stück	€/Stück	€/Stück	€/Stück
	08.505	Winkel Glas-Wand 90°	63,50	69,00	80,50	95,15	auf Anfrage
	08.506	Winkel Glas-Glas 90°	86,50	97,00	107,00	130,90	auf Anfrage
	08.507	Längsverbinder Glas-Wand 180°	96,00	125,00	–	149,00	auf Anfrage
	08.508	Längsverbinder Glas-Glas 180°	116,00	147,00	–	172,00	auf Anfrage
	08.523	Winkel Glas-Wand 135°	98,50	143,00	–	169,00	auf Anfrage
	08.524	Winkel Glas-Glas 135°	118,00	161,00	–	185,00	auf Anfrage



Festteil- beschläge

Winkel- & Längsverbinder

MORANO S1 · MORANO S1 XL
TANORA S1 · TANORA S2



Festteilbeschläge

Winkel- & Längsverbinder für
MORANO S1 | S1 XL und TANORA S1 | S2

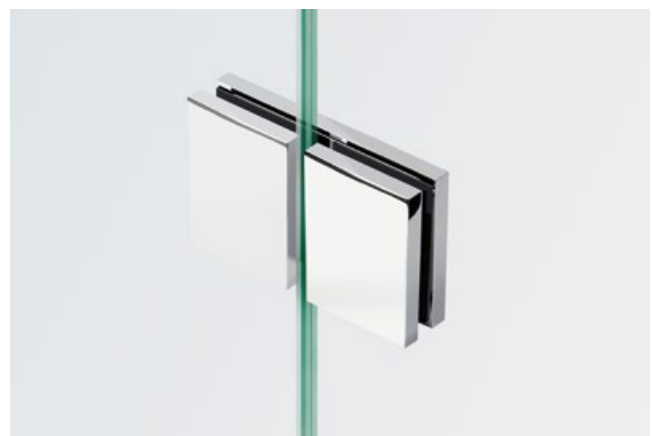

Winkel- & Längsverbinder im Designverbund – für Festelemente

Alle Festteilbeschläge sind im Design passend zu den funktionalen Türbeschlägen. Sie kommen zum Einsatz bei geschlossenen Duschkabinen mit Festelement, sowie bei türlosen, frei begehbaren Walk-In Duschen.

Details auf einen Blick	52
Planungsdaten	54
Preisübersicht	60

Festteilbeschläge

Details auf einen Blick

Merkmale

- Vielfältige Beschlagsvarianten
- Abdeckkappen für nicht sichtbare Verschraubungen
- Glasbefestigung mit Klemmplatte
- Wandbefestigung mit Langlöchern
- Für Festelemente bei geschlossenen Duschkabinen
- Für Festelemente bei Walk-In Duschen
- Dauerhaftigkeitsprüfung werksintern nach DIN EN 14428:2019-07

Technische Daten

Glasart: ESG (EN 12150-1)

Glasdicke: 8/10/12 mm

Basismaterial: Messing



Festteilbeschläge – technische Grundmerkmale im Überblick



Einsetzbare
Glasdicke



Abdeckkappen für
unsichtbare Schrauben



Einsetzbare
Glasdicke



Geeignet für Sauna-Kabinen
(bis 90 °C)



Glasbefestigung mit
Klemmplatte (verschraubt)

Winkel
Glas-Wand 90°



Winkel
Glas-Wand 135°



Winkel
Glas-Glas 90°



Winkel
Glas-Glas 135°



Längsverbinder
Glas-Wand 180°



Längsverbinder
Glas-Glas 180°



Festteilbeschläge – Standardoberflächen



Glanzverchromt



Ähnl. Niro, matt



Pulverbeschichtet, tiefschwarz,
glatt, matt, ähnl. RAL 9005

Festteilbeschläge – Sonderoberflächen



Pulverbeschichtet RAL xxxx



Sondergalvanik (auf Anfrage)

- Kupfer matt, gebürstet
- Messing matt, gebürstet
- Messing glanz, poliert
- Vibrant Bronze matt, gebürstet
- u. v. m.

Festteilbeschläge Winkel Glas-Wand 90°

Art.-Nr. 08.505

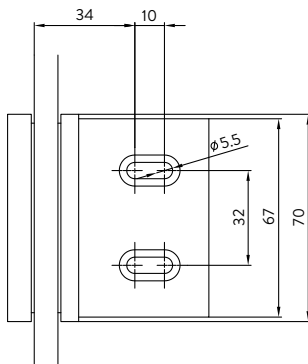
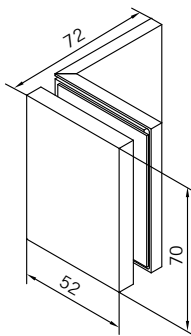

€/Stück

Oberflächen

MS glanzverchromt 08.505.501	■	63,50
MS ähnl. Niro, matt 08.505.507	■	69,00
MS p-besch, tiefschwarz, matt 08.505.504	■	80,50
MS p-besch, RAL 08.505.599	■	95,15
MS Sondergalvanik		auf Anfrage

Glasdicke 8/10/12 mm

Merkmale

- Abdeckkappen für nicht sichtbare Verschraubungen
- Glasbefestigung mit Klemmplatte
- Wandbefestigung mit Langlöchern
- Dauerhaftigkeitsprüfung werksintern nach DIN EN 14428:2019-07

VE 1 Paar

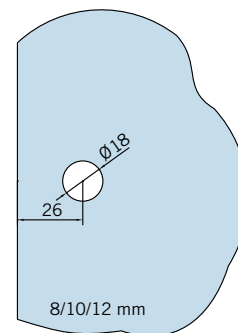
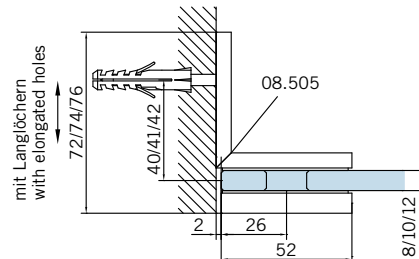

Fixteil | fixed panel

Festteilbeschläge Winkel Glas-Glas 90°

Art.-Nr. 08.506

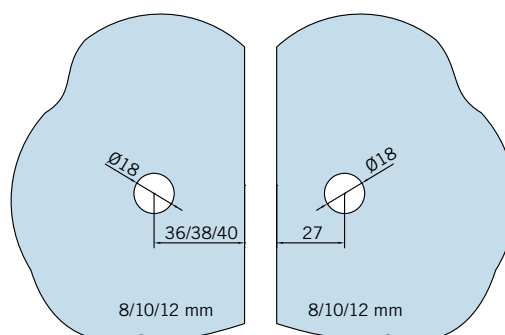
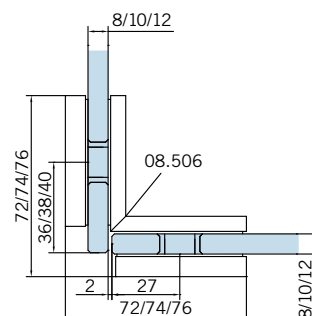
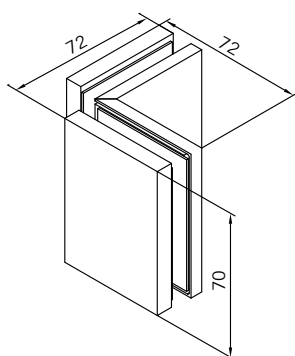

Fixteil | fixed panel

Fixteil | fixed panel

€/Stück

Oberflächen

MS glanzverchromt 08.506.501	■ 86,50
MS ähnl. Niro, matt 08.506.507	■ 97,00
MS p-besch, tiefschwarz, matt 08.506.504	■ 107,00
MS p-besch, RAL 08.506.599	■ 130,90
MS Sondergalvanik	auf Anfrage

Glasdicke 8/10/12 mm

Merkmale

- Abdeckkappen für nicht sichtbare Verschraubungen
- Glasbefestigung mit Klemmplatte
- Dauerhaftigkeitsprüfung werksintern nach DIN EN 14428:2019-07

VE 1 Paar

Festteilbeschläge Längsverbinder Glas-Wand 180°

Art.-Nr. 08.507

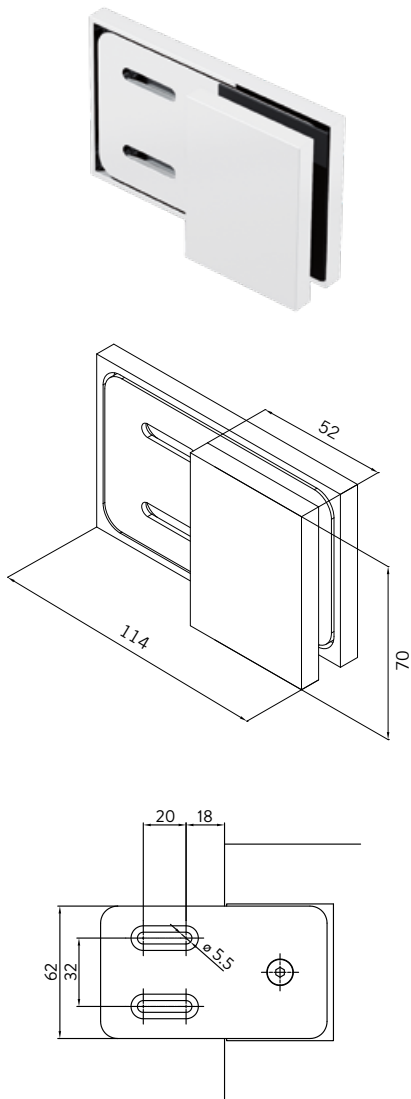

€/Stück

Oberflächen

MS glanzverchromt 08.507.501	■ 96,00
MS ähnl. Niro, matt 08.507.507	■ 125,00
MS p-besch, RAL 08.507.599	■ 149,00
MS Sondergalvanik	auf Anfrage

Glasdicke 8/10/12 mm

Merkmale

- Abdeckkappen für nicht sichtbare Verschraubungen
- Glasbefestigung mit Klemmplatte
- Wandbefestigung mit Langlöchern
- Dauerhaftigkeitsprüfung werksintern nach DIN EN 14428:2019-07

VE 1 Paar

mit Langlöchern
with elongated holes

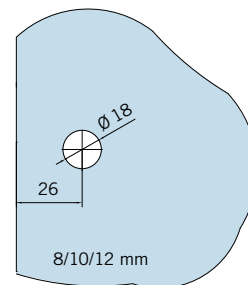
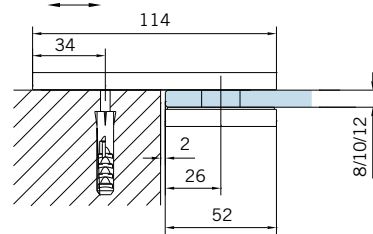

Fixteil | fixed panel

Festteilbeschläge Längsverbinder Glas-Glas 180°

Art.-Nr. 08.508

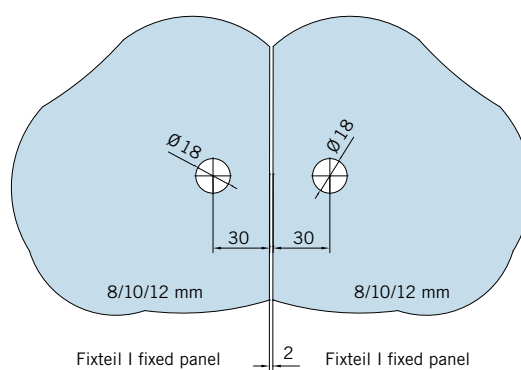
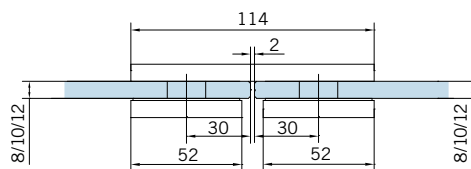
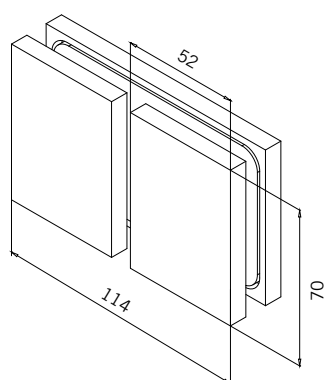

€/Stück

Oberflächen

MS glanzverchromt 08.508.501	■ 116,00
MS ähnl. Niro, matt 08.508.507	■ 147,00
MS p-besch, RAL 08.508.599	■ 172,00
MS Sondergalvanik	auf Anfrage

Glasdicke 8/10/12 mm

Merkmale

- Abdeckkappen für nicht sichtbare Verschraubungen
- Glasbefestigung mit Klemmplatte
- Dauerhaftigkeitsprüfung werksintern nach DIN EN 14428:2019-07

VE 1 Paar

Festteilbeschläge Winkel Glas-Wand 135°

Art.-Nr. 08.523

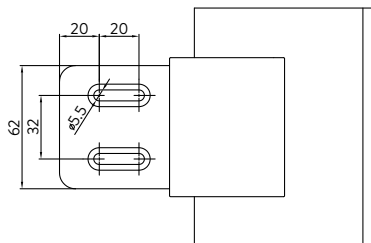
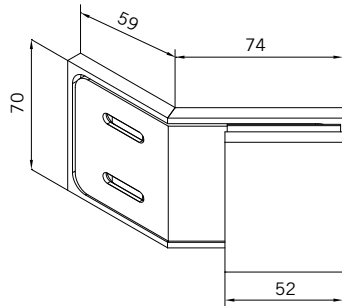

€/Stück

Oberflächen

MS glanzverchromt 08.523.501	■ 98,50
MS ähnl. Niro, matt 08.523.507	■ 143,00
MS p-besch, RAL 08.523.599	■ 169,00
MS Sondergalvanik	auf Anfrage

Glasdicke 8/10/12 mm

Merkmale

- Abdeckkappen für nicht sichtbare Verschraubungen
- Glasbefestigung mit Klemmplatte
- Wandbefestigung mit Langlöchern
- Dauerhaftigkeitsprüfung werksintern nach DIN EN 14428:2019-07

VE 1 Paar

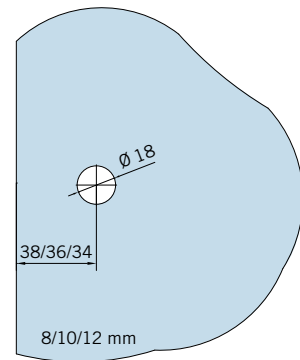
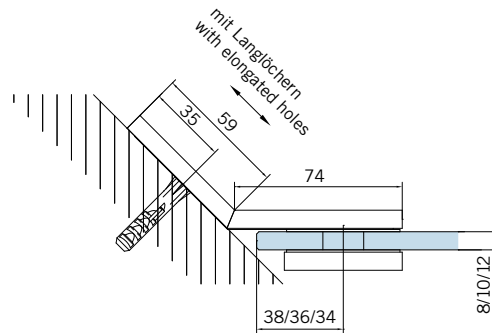

Fixteil I fixed panel

Festteilbeschläge Winkel Glas-Glas 135°

Art.-Nr. 08.524

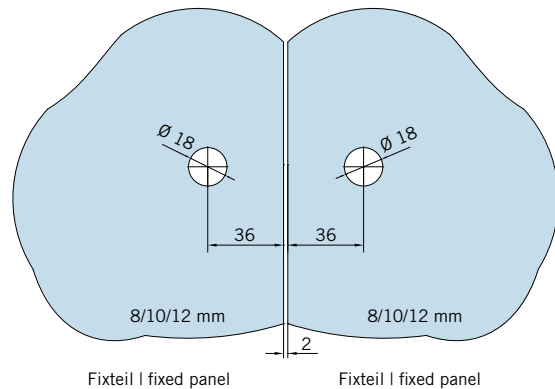
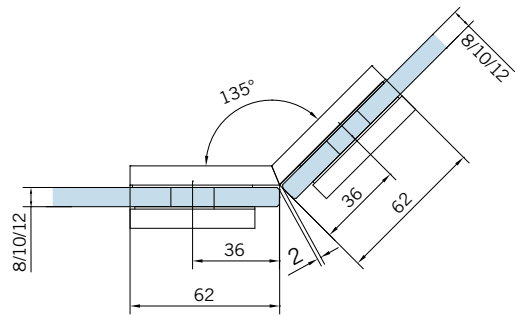
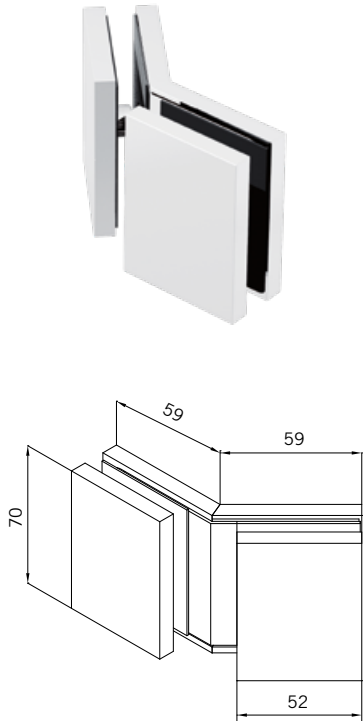

€/Stück

Oberflächen

MS glanzverchromt 08.524.501	■ 118,00
MS ähnl. Niro, matt 08.524.507	■ 161,00
MS p-besch, RAL 08.524.599	■ 185,00
MS Sondergalvanik	auf Anfrage

Glasdicke 8/10/12 mm

Merkmale

- Abdeckkappen für nicht sichtbare Verschraubungen
- Glasbefestigung mit Klemmplatte
- Dauerhaftigkeitsprüfung werksintern nach DIN EN 14428:2019-07

VE 1 Paar

Festteilbeschläge MORANO S1 | S1 XL · TANORA S1 | S2



			MS glanz- verchromt (501)	MS ähnl. Niro, matt (507)	MS p-besch, tiefschwarz, glatt, matt, ähnl. RAL 9005 (504)	MS p-besch, RAL XXXX (599)	MS Sonder- galvanik
	Art.-Nr.	Beschreibung	€/Stück	€/Stück	€/Stück	€/Stück	€/Stück
	08.505	Winkel Glas-Wand 90°	63,50	69,00	80,50	95,15	auf Anfrage
	08.506	Winkel Glas-Glas 90°	86,50	97,00	107,00	130,90	auf Anfrage
	08.507	Längsverbinder Glas-Wand 180°	96,00	125,00	–	149,00	auf Anfrage
	08.508	Längsverbinder Glas-Glas 180°	116,00	147,00	–	172,00	auf Anfrage
	08.523	Winkel Glas-Wand 135°	98,50	143,00	–	169,00	auf Anfrage
	08.524	Winkel Glas-Glas 135°	118,00	161,00	–	185,00	auf Anfrage

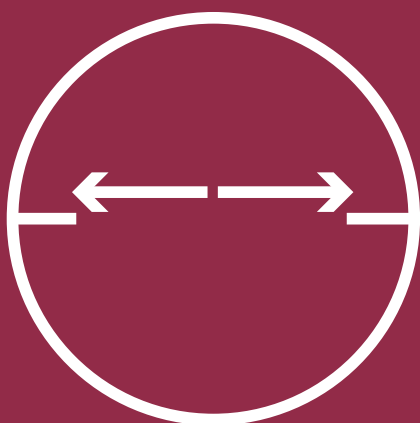

ATENO

Schiebetür-Duschsysteme
für Wand- und Deckenmontage

ATENO S1

64



ATENO S1

Schiebetür-Duschesystem
mit Dämpfungs- und Einzugsfunktion

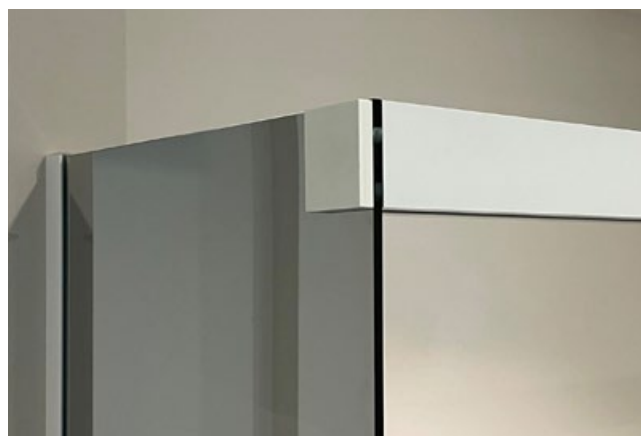

Nächste Generation von Schiebetürduschen

Bei der Entwicklung von ATENO S1 lag der Fokus auf Montagefreundlichkeit, Design, Zuverlässigkeit und vielfältige Komfortfunktionen. Das System ist flexibel in der Verbauung, ideal in der Handhabung für jede Altersklasse, und geeignet für kleine wie auch große Bäder im Privat- sowie Objektbereich.

Technisch durchdacht	66
Details – Auf einen Blick	68
Planungsdaten	70
Preisübersicht	88

Technisch durchdacht und klug konstruiert

Für eine effiziente Montage



Vormontierte Funktionselemente



Türflügel einfach zum Einhängen

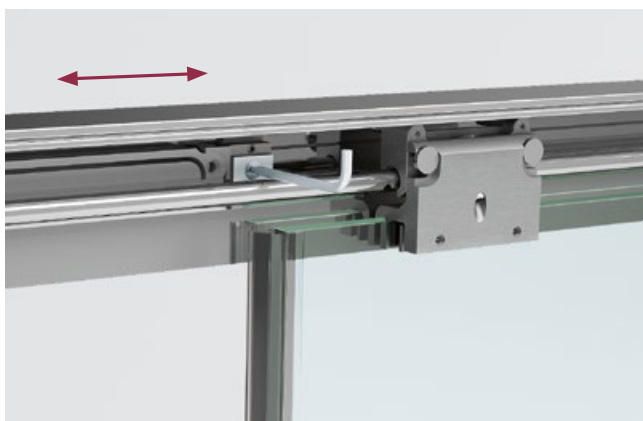

Stufenlos einstellbare Dämpferposition

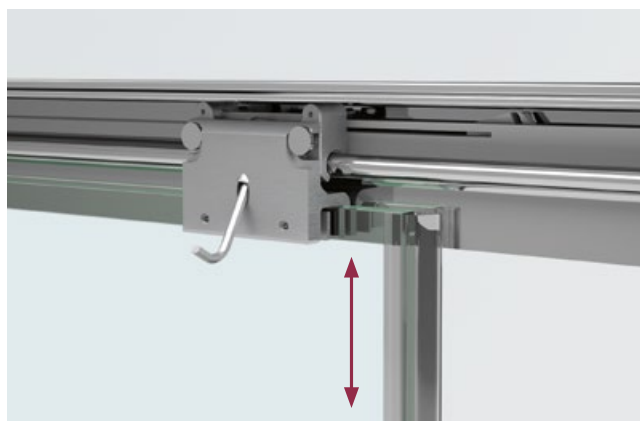

Einfache Höhenverstellung



Teilbare Bodenführung mit Magnetverschluss

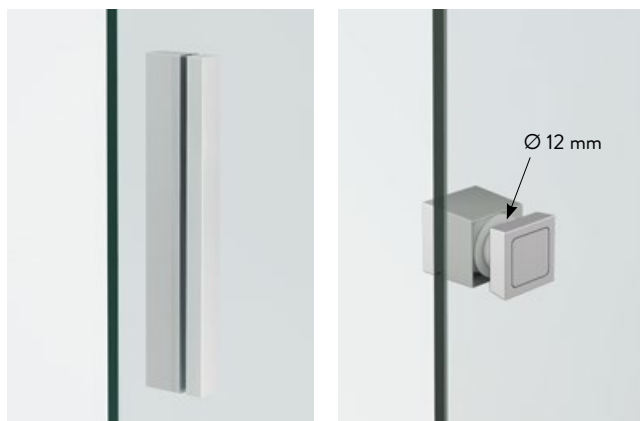

Klebegriffstange oder Türknopf



Einfache Reinigung bei teilbarer Bodenführung



Großzügiger DuschEinstieg über Eck



Auf Wunsch ohne vertikales Wandanschlussprofil

Schnell montiert

Das System wird einbaufertig nach Aufmaß geliefert (kein Zuschnitt vor Ort notwendig), und ist dank vormontierter Funktionselemente sauber und vor allen Dingen schnell montiert. Die Glasschiebetüren mit Klemmschlägen benötigen keine Glasbearbeitungen und werden mühelos einfach nur eingehängt! Alle notwendigen Einstellungen wie z. B. die Höhenverstellung oder das Verändern der Dämpferposition werden von einer Seite vorgenommen und sind leicht zugänglich.

Vielfältiger Komfort

Sowohl beim Öffnen als auch beim Schließen werden die Türflügel in ihrer Bewegung dank Dämpfungsfunktion leise und ohne Aufprall sanft gebremst, und dann per Einzugsfunktion sicher ohne Zurückfedern in die Endposition gezogen. Für die Reinigung der überlappenden Glaselemente lässt sich die magnetische Bodenführung einfach mühelos per Fußbetätigung (kein lästiges Bücken) teilen. Auf den letzten Zentimetern ziehen sich die Glaselemente dann wieder zusammen – komfortabler geht's nicht!

Lange Lebensdauer

Die hochwertigen korrosionsbeständigen Materialien garantieren eine lange Lebensdauer. Die technischen Komfortfunktionen sowie das Dämpfungs- und Einzugsystem sind so konstruiert, dass kein Wasser eintreten kann und sie dauerhaft funktionsfähig bleiben.

ATENO S1 wurde im Dauertest gemäß DIN EN 14428:2019-07 erfolgreich mit mehr als 20.000 Zyklen getestet.



ATENO S1

Details auf einen Blick

Merkmale

- Horizontal öffnend
- Einbaufertige Systemduschen nach Aufmaß (kein Zuschnitt vor Ort)
- Wand- und Deckenmontage
- Eckduschen bei Wandmontage voll- oder teilgerahmt
- Verdeckte Klemmlaufwagen (keine Glasbearbeitung)
- Vormontierte und verdeckte Funktionselemente
- Beidseitige Dämpfung und Einzugsfunktion (ab 400 mm Türflügelbreite)
- Stufenlos einstellbare Dämpferposition (Einzugsweg 55 mm)
- Türflügel einfach zum Einhängen
- Verstellmöglichkeit:
Höhenverstellung ± 3 mm,
Wandanschlussprofil -10 mm
- Max. Laufschielenlänge 2.800 mm
- Teilbare Magnet-Bodenführung
- Eckverbindung und Wandanschluss ebenbündig zur Laufschiene (keine zusätzl. Abdeckungen notwendig)
- Selbstklebende Griffleiste inkl. Montageschablone, alternativ: Schiebeturnopf (Lochbohrung $\varnothing 12$ mm)
- Mit oder ohne Wandanschlussprofil
- Raumsparend, ideal für kleine Bäder
- Dauerhaftigkeitsprüfung werksintern nach DIN EN 14428:2019-07



Technische Daten

Glasart: ESG (EN 12150-1)

Glasdicke: 8/10 mm

Max. Tragfähigkeit: 50 kg

Max. Türflügelbreite: je Einbausituation

Min. Türflügelbreite: 400 mm

Max. Systemhöhe mit/ohne vertikalem Wandanschlussprofil:

Wandmontage: 2.568 mm/3.000 mm,

Deckenmontage: 2.576 mm/3.000 mm

Höhen-/Breitenverhältnis

Schiebeflügel: max. 5:1

Basismaterial: Aluminium

ATENO S1 – technische Grundmerkmale im Überblick



Schiebetür-Duschbeschläge



Einsetzbare Glasdicke



Max. Tragfähigkeit



Glasbefestigung mit Klemmfunktion (ohne Glasbearbeitung)



DORMOTION Funktion



Jeder Einbausituation souverän gewachsen

ATENO S1 überzeugt mit großer Anwendungsvielfalt. Bei Eckduschen mit Wandmontage kann neben der Standardvariante mit vollumlaufendem Profil, auch die teilgerahmte Systemlösung (siehe Bild links) gewählt werden. Auch barrierefreie Lösungen mit Türöffnungen über 900 mm, Abtrennungen an/auf Badewanne, Walk-In Duschen (siehe Bild) sowie Sonder- und Kombinationslösungen (z. B. Dusch-Dusch oder Dusch-WC Lösungen) können realisiert werden.



ATENO S1 – Standardoberflächen



Chrom glanz



Pulverbeschichtet, tiefschwarz, glatt, matt, ähnl. RAL 9005

ATENO S1 – Sonderoberflächen



Pulverbeschichtet RAL xxxx

ATENO S1 Typ 1 (L/R)

Art. Nr. Wandmontage
siehe Preistabelle

Art. Nr. Deckenmontage
siehe Preistabelle

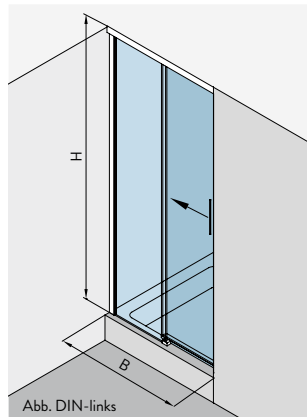
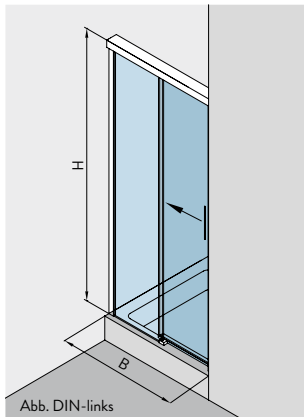

Wandmontage

Max. Türbreite bei Höhe 2.000 mm:
1.250 mm (8 mm), 1.000 mm (10 mm)

Deckenmontage

Max. Türbreite bei H 2.500 mm:
1.000 mm (8 mm), 800 mm (10 mm)

Standardabmessungen (Max. Abmessungen auf Anfrage)

Wandmontage bis 1.000 × 2.000 mm (*)

Deckenmontage bis 1.000 × 2.500 mm (*)

Oberflächen | Montageart

€/Set

Wandmontage

LM Chrom glanz (L) 08.531 | (R) 08.532.119 ■ 655,00

LM Schwarz matt (L) 08.531 | (R) 08.532.304 ■ 750,00

LM p-besch, RAL (L) 08.531 | (R) 08.532.399 ■ 800,00

Deckenmontage

LM Chrom glanz (L) 08.533 | (R) 08.534.119 ■ 779,00

LM Schwarz matt (L) 08.533 | (R) 08.534.304 ■ 940,00

LM p-besch, RAL (L) 08.533 | (R) 08.534.399 ■ 1.000,00



Setpreise enthalten: Alle notwendigen Komponenten (Profile, Dichtungen, Griffe, Bodenführungen ...) sowie die exakten Zuschnitte und Bearbeitungen gemäß Aufmaß, für die jeweilige Komplettdusche (exklusive Glas)!

(*) Mehrpreis (> Standardabmessungen)

Systembreite 16 €/32 € je 100 mm (Wand-/Deckenmontage)

Systemhöhe 26 € je 100 mm (max. Systemhöhe s. Seite 68)

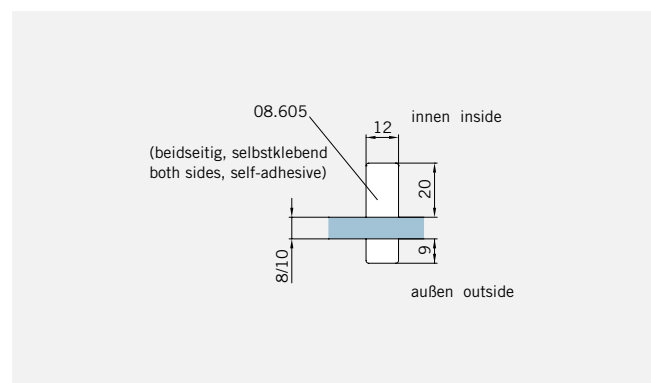
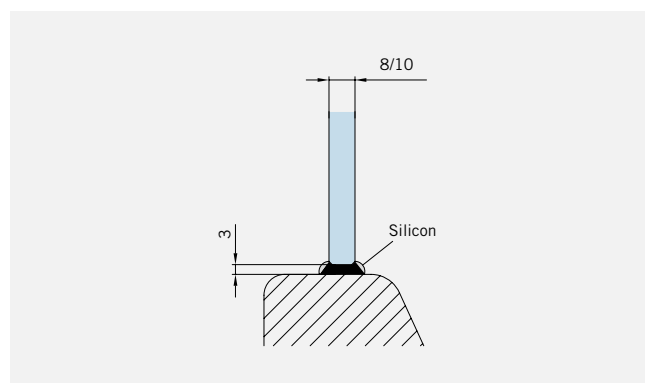
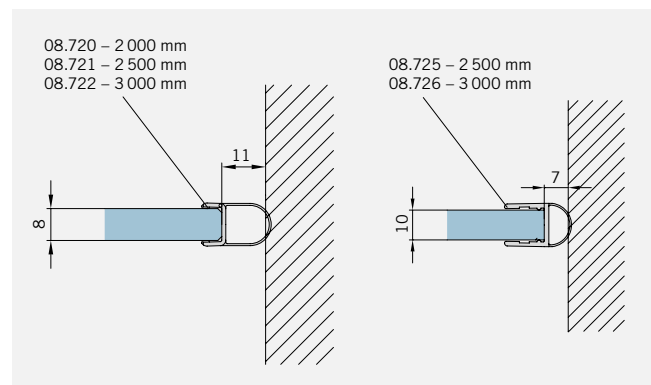
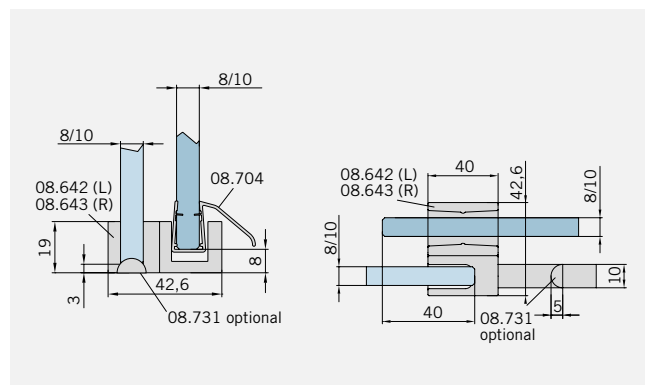
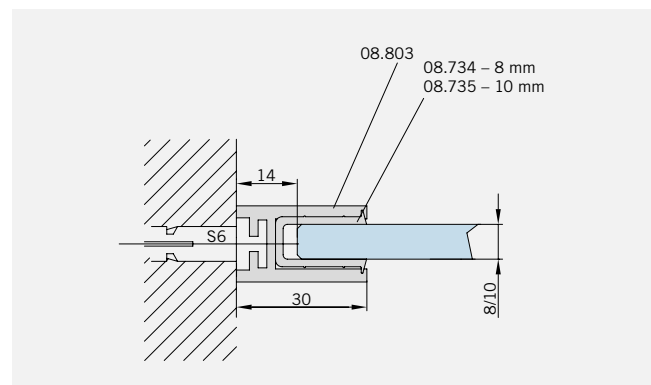
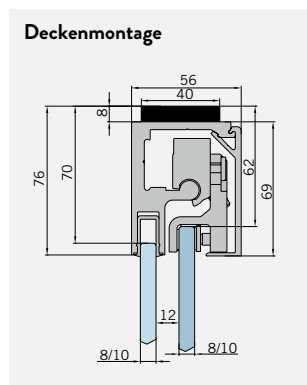
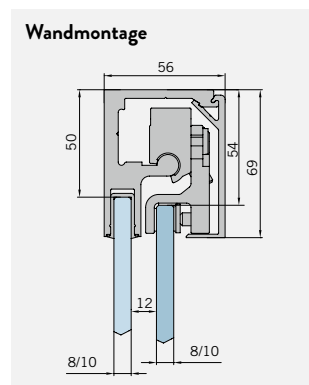

DraufsichtFür Duschen **mit/ohne** Duschtasse

DIN-links (DIN-rechts spiegelbildlich)

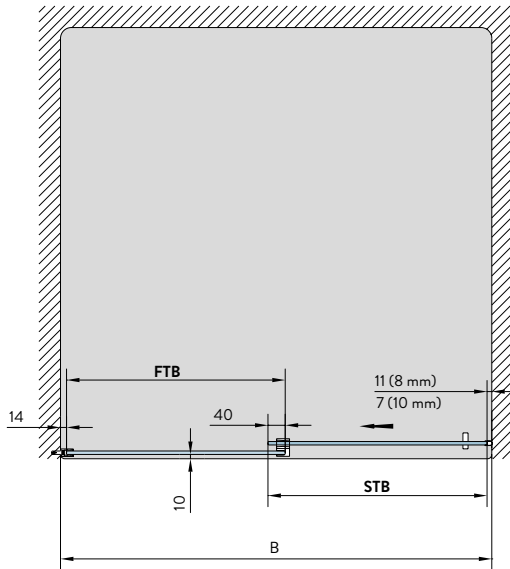
**Glasbearbeitung Außenansicht**Für Duschen **mit/ohne** Duschtasse

DIN-links (DIN-rechts spiegelbildlich)

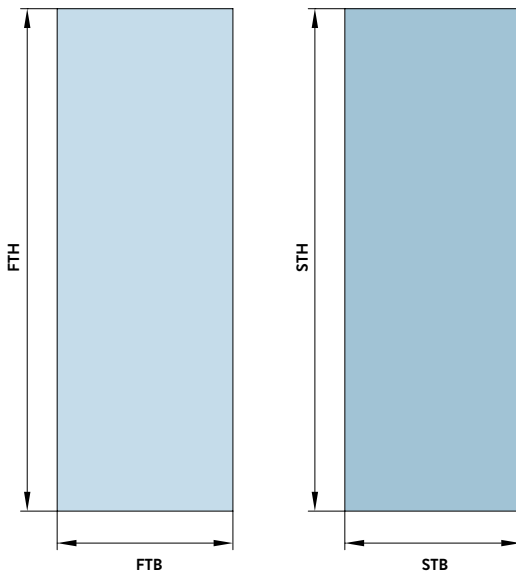
Glasdicke 8/10 mm

	FTB	FTH	STB	STH
Wandmontage mit Duschtasse	B/2+7 (8 mm) B/2+9 (10 mm)	H-53	B/2+7 (8 mm) B/2+9 (10 mm)	H-62
Wandmontage ohne Duschtasse	B/2+7 (8 mm) B/2+9 (10 mm)	H-53	B/2+7 (8 mm) B/2+9 (10 mm)	H-62
Deckenmontage mit Duschtasse	B/2+7 (8 mm) B/2+9 (10 mm)	H-73	B/2+7 (8 mm) B/2+9 (10 mm)	H-70
Deckenmontage ohne Duschtasse	B/2+7 (8 mm) B/2+9 (10 mm)	H-73	B/2+7 (8 mm) B/2+9 (10 mm)	H-70

ATENO S1 Typ 2 (L/R)

Art. Nr. Wandmontage
siehe Preistabelle

Art. Nr. Deckenmontage
siehe Preistabelle

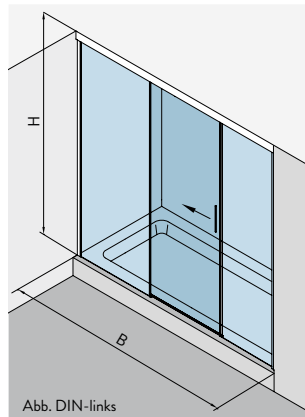
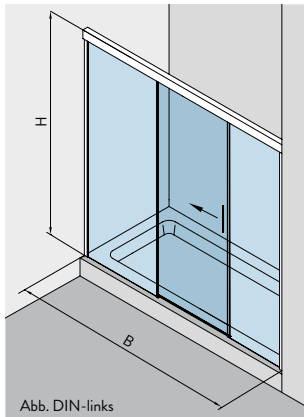

Wandmontage

Max. Türbreite bei Höhe 2.000 mm:
1.250 mm (8 mm), 1.000 mm (10 mm)

Deckenmontage

Max. Türbreite bei H 2.500 mm:
1.000 mm (8 mm), 800 mm (10 mm)

Standardabmessungen (Max. Abmessungen auf Anfrage)

Wandmontage bis 2.000 × 2.000 mm (*)

Deckenmontage bis 2.000 × 2.500 mm (*)

Oberflächen | Montageart

€/Set

Wandmontage

LM Chrom glanz (L) 08.535 | (R) 08.536.119 ■ **885,00**

LM Schwarz matt (L) 08.535 | (R) 08.536.304 ■ **1.020,00**

LM p-besch, RAL (L) 08.535 | (R) 08.536.399 ■ **1.097,00**

Deckenmontage

LM Chrom glanz (L) 008.537 | (R) 08.538.119 ■ **1.133,00**

LM Schwarz matt (L) 008.537 | (R) 08.538.304 ■ **1.390,00**

LM p-besch, RAL (L) 08.537 | (R) 08.538.399 ■ **1.496,00**



Setpreise enthalten: Alle notwendigen Komponenten (Profile, Dichtungen, Griffe, Bodenführungen ...) sowie die exakten Zuschnitte und Bearbeitungen gemäß Aufmaß, für die jeweilige Komplettdusche (exklusive Glas)!

(*) Mehrpreis (> Standardabmessungen)

Systembreite 16 €/32 € je 100 mm (Wand-/Deckenmontage)

Systemhöhe 26 € je 100 mm (max. Systemhöhe s. Seite 68)

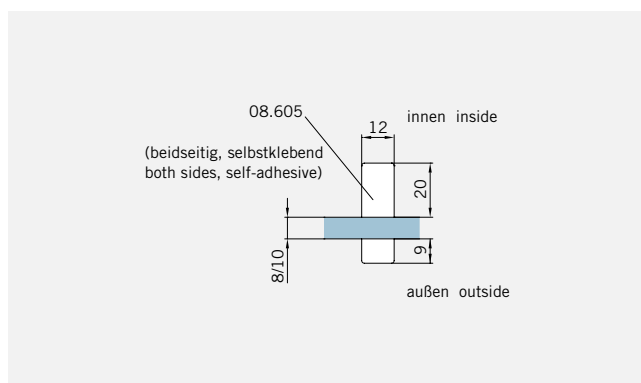
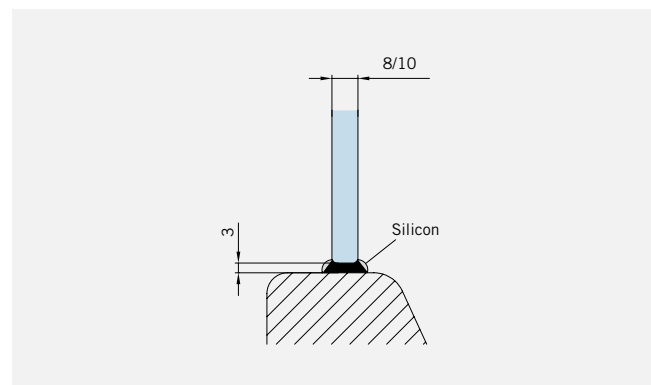
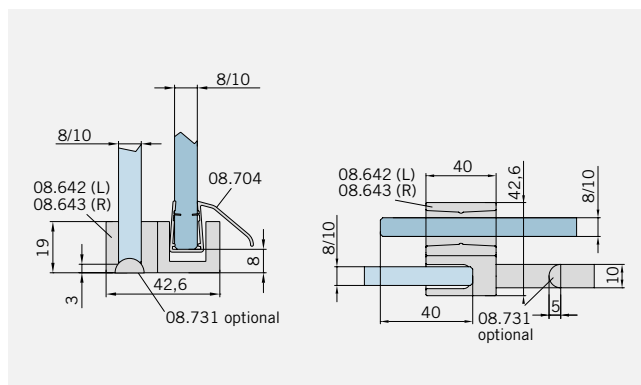
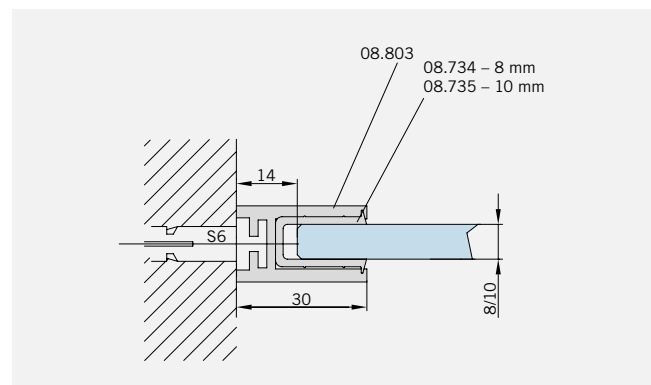
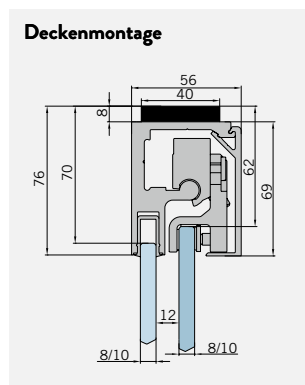
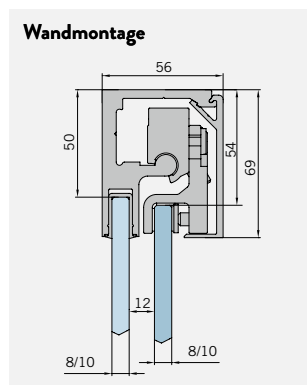

Draufsicht

Für Duschen **mit/ohne** Duschtasse
 DIN-links (DIN-rechts spiegelbildlich)

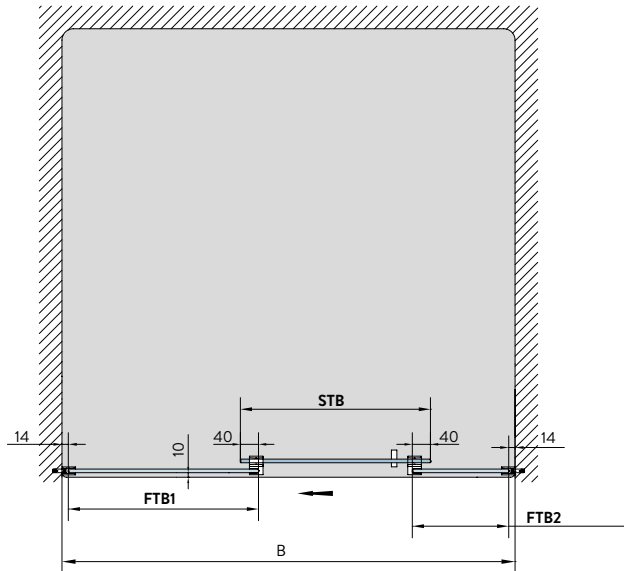
**Glasbearbeitung Außenansicht**

Für Duschen **mit/ohne** Duschtasse
 DIN-links (DIN-rechts spiegelbildlich)

Glasdicke 8/10 mm

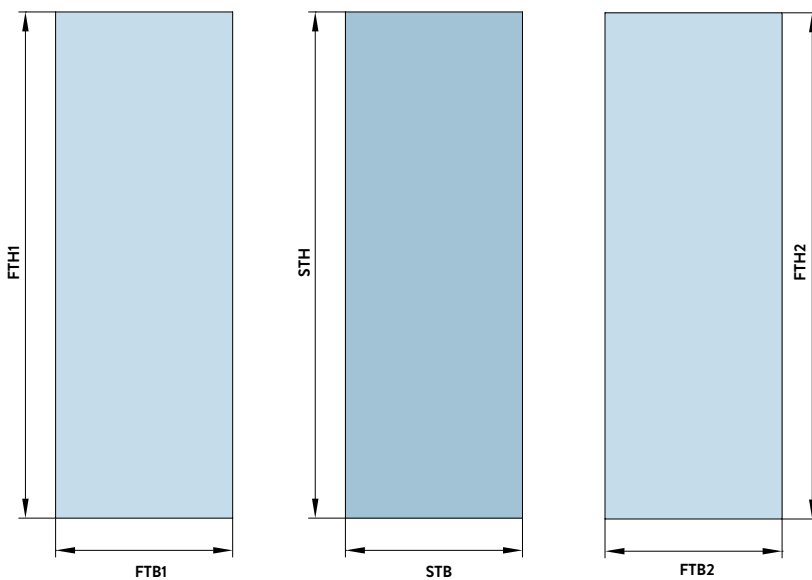

	FTB1	FTH1	STB1	STH1	FTB2	FTH2
Wandmontage mit Duschtasse	B/3+87	H-53	B/3+87	H-62	B/3-122	H-53
Wandmontage ohne Duschtasse	B/3+87	H-53	B/3+87	H-62	B/3-122	H-53
Deckenmontage mit Duschtasse	B/3+87	H-73	B/3+87	H-70	B/3-122	H-73
Deckenmontage ohne Duschtasse	B/3+87	H-73	B/3+87	H-70	B/3-122	H-73

ATENO S1 Typ 3 (L/R)

Art. Nr. Wandmontage
siehe Preistabelle

Art. Nr. Deckenmontage
siehe Preistabelle

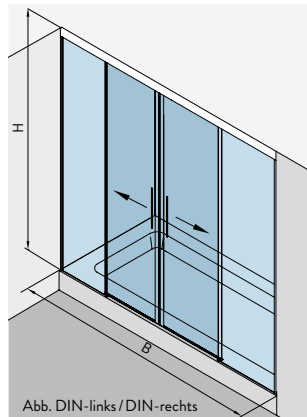
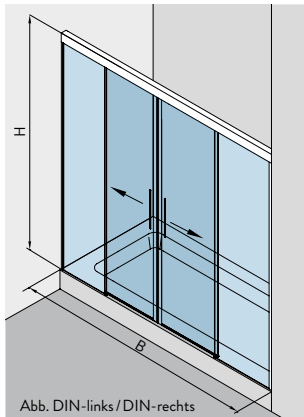

Wandmontage

Max. Türbreite bei Höhe 2.000 mm:
720 mm (8 mm), 600 mm (10 mm)

Deckenmontage

Max. Türbreite bei H 2.500 mm:
1.000 mm (8 mm), 800 mm (10 mm)

Standardabmessungen (Max. Abmessungen auf Anfrage)

Wandmontage bis 2.000 × 2.000 mm (*)
Deckenmontage bis 2.000 × 2.500 mm (*)

Oberflächen | Montageart

€/Set

Wandmontage

LM Chrom glanz 08.539.119 ■ 1.230,00

LM Schwarz matt 08.539.304 ■ 1.339,00

LM p-besch, RAL 08.539.399 ■ 1.415,00

Deckenmontage

LM Chrom glanz 08.540.119 ■ 1.478,00

LM Schwarz matt 08.540.304 ■ 1.705,00

LM p-besch, RAL 08.540.399 ■ 1.814,00



Setpreise enthalten: Alle notwendigen Komponenten (Profile, Dichtungen, Griffe, Bodenführungen ...) sowie die exakten Zuschnitte und Bearbeitungen gemäß Aufmaß, für die jeweilige Komplettdusche (exklusive Glas)!

(*) Mehrpreis (> Standardabmessungen)

Systembreite 16 €/32 € je 100 mm (Wand-/Deckenmontage)

Systemhöhe 26 € je 100 mm (max. Systemhöhe s. Seite 68)

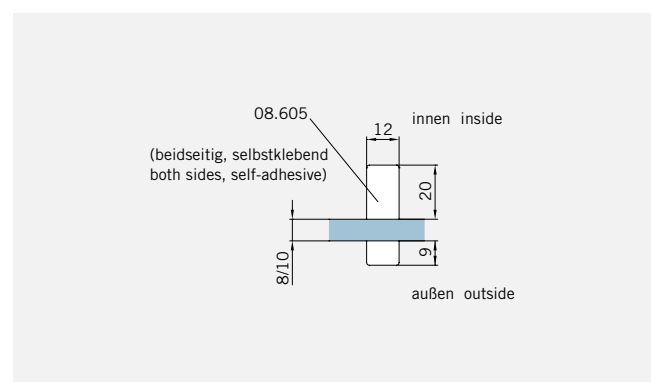
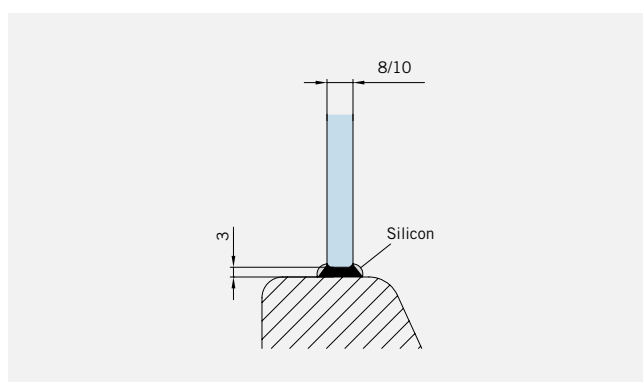
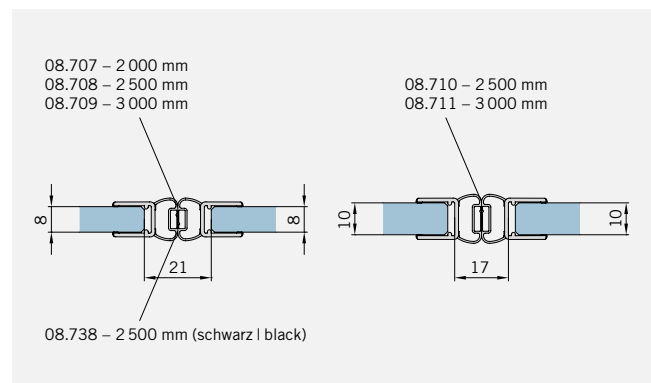
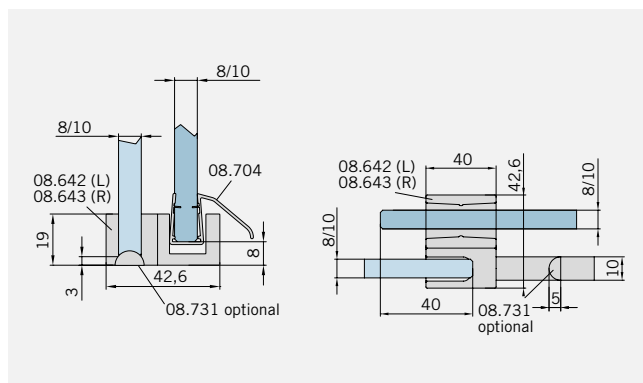
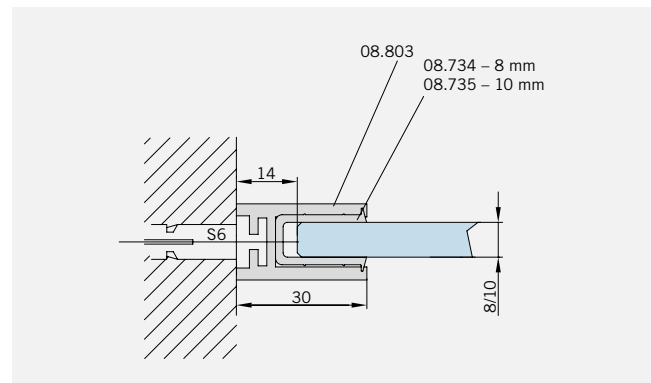
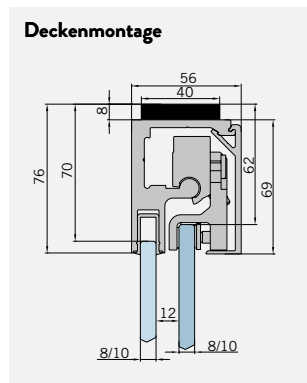
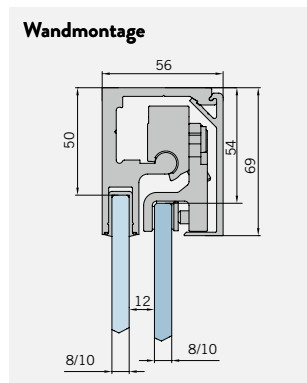

Draufsicht

Für Duschen **mit/ohne** Duschtasse
DIN-links / DIN-rechts

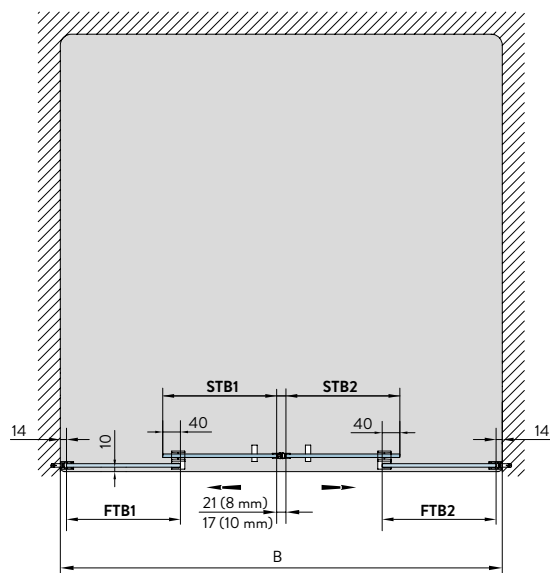
**Glasbearbeitung Außenansicht**

Für Duschen **mit/ohne** Duschtasse
DIN-links / DIN-rechts

Glasdicke 8/10 mm

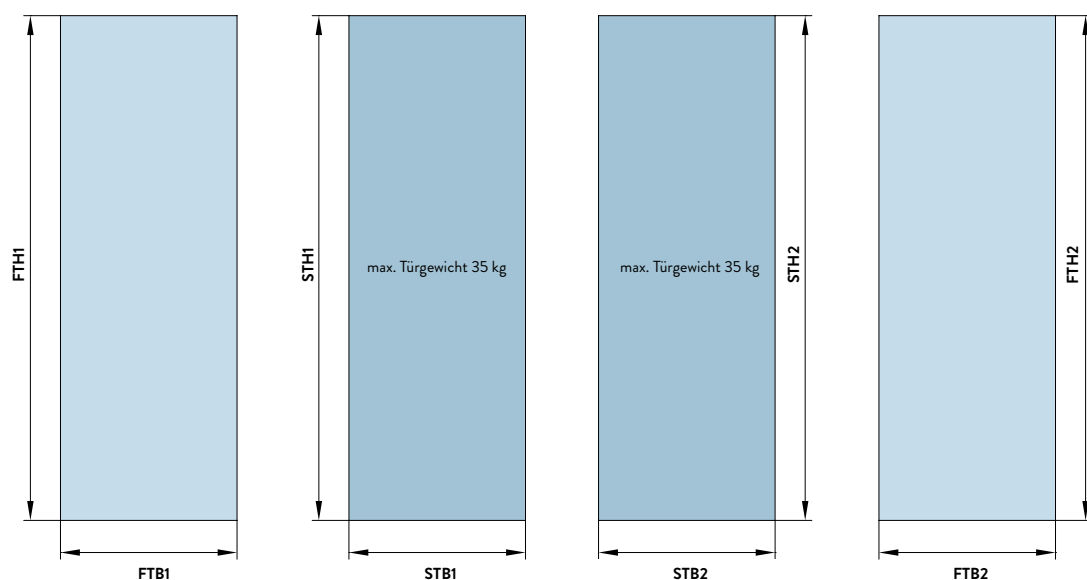

	FTB1	FTH1	STB1	STH1	STB2	STH2	FTB2	FTH2
Wandmontage mit Duschtasse	B/4+8 (8 mm) B/4+9 (10 mm)	H-53	B/4+8 (8 mm) B/4+9 (10 mm)	H-62	B/4+8 (8 mm) B/4+9 (10 mm)	H-53	B/4+8 (8 mm) B/4+9 (10 mm)	H-53
Wandmontage ohne Duschtasse	B/4+8 (8 mm) B/4+9 (10 mm)	H-53	B/4+8 (8 mm) B/4+9 (10 mm)	H-62	B/4+8 (8 mm) B/4+9 (10 mm)	H-53	B/4+8 (8 mm) B/4+9 (10 mm)	H-53
Deckenmontage mit Duschtasse	B/4+8 (8 mm) B/4+9 (10 mm)	H-73	B/4+8 (8 mm) B/4+9 (10 mm)	H-70	B/4+8 (8 mm) B/4+9 (10 mm)	H-73	B/4+8 (8 mm) B/4+9 (10 mm)	H-73
Deckenmontage ohne Duschtasse	B/4+8 (8 mm) B/4+9 (10 mm)	H-73	B/4+8 (8 mm) B/4+9 (10 mm)	H-70	B/4+8 (8 mm) B/4+9 (10 mm)	H-73	B/4+8 (8 mm) B/4+9 (10 mm)	H-73

ATENO S1 Typ 4 (L/R)

Art. Nr. Wandmontage
siehe Preistabelle

Art. Nr. Deckenmontage
siehe Preistabelle

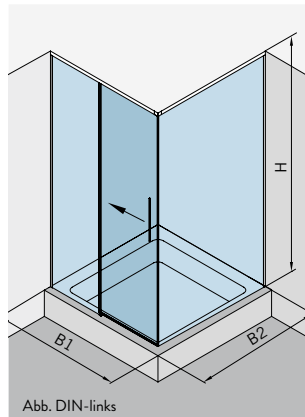
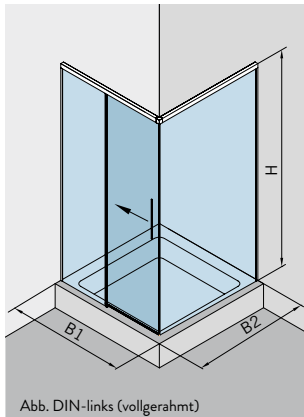

Wandmontage

Max. Türbreite bei Höhe 2.000 mm:
1.250 mm (8 mm), 1.000 mm (10 mm)

Deckenmontage

Max. Türbreite bei Höhe 2.500 mm:
1.000 mm (8 mm)/800 mm (10 mm)

Standardabmessungen (Max. Abmessungen auf Anfrage)

Wandmontage bis 1.000 x 1.000 x 2.000 mm(*)

Deckenmontage bis 1.000 x 1.000 x 2.500 mm(*)

Oberflächen | Montageart

€/Set

Wandmontage, vollgerahmt

LM Chrom glanz (L) 08.541 | (R) 08.542.119 **891,00**

LM Schwarz matt (L) 08.541 | (R) 08.542.304 1.090,00

LM p-besch, RAL (L) 08.541 | (R) 08.542.399 1.146,00

Wandmontage, teilgerahmt

LM Chrom glanz (L) 08.543 | (R) 08.544.119  791,00

LM Schwarz matt (L) 08.543 | (R) 08.544.304  990,00

LM p-besch, RAL (L) 08.543 | (R) 08.544.399 ■ 1046,00

Deckenmontage

LM Chrom glanz (L) 08.545 | (R) 08.546.119 ■ 1.136,00

LM Schwarz matt (L) 08.545 | (R) 08.546.304 ■ 1.410,00

LM p-besch, RAL (L) 08.545 | (R) 08.546.399  1.546,00

Setpreise enthalten: Alle notwendigen Komponenten (Profil, Dichtungen, Griffe, Bodenführungen...) sowie die exakten Zuschnitte und Bearbeitungen gemäß Aufmaß, für die jeweilige Komplettduche (exklusive Glas)!

(*) Mehrpreis (> Standardabmessungen)

Systembreite 16 €/32 € je 100 mm (Wand-/Deckenmontage)

Systemhöhe 26 € je 100 mm (max. Systemhöhe s. Seite 68)

Wandmontage

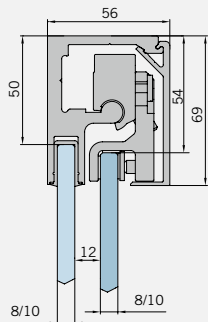

Deckenmontage

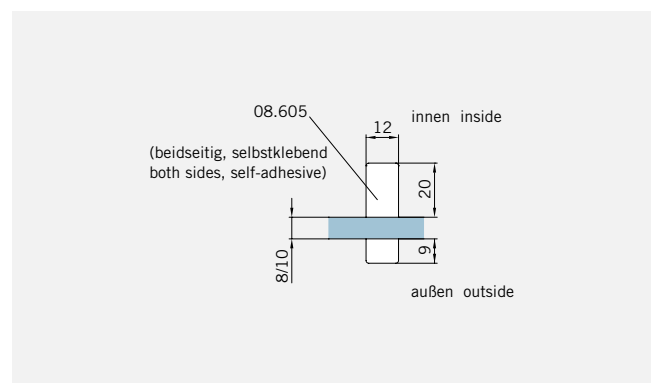
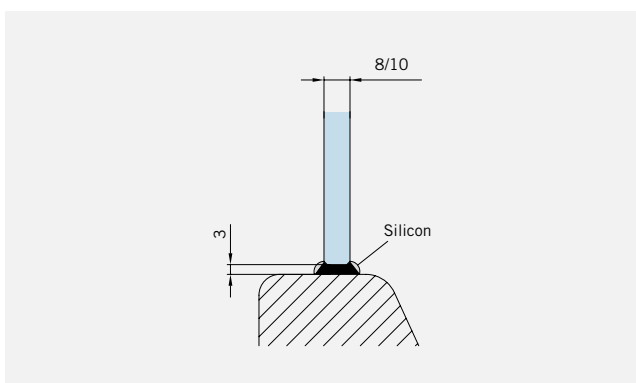
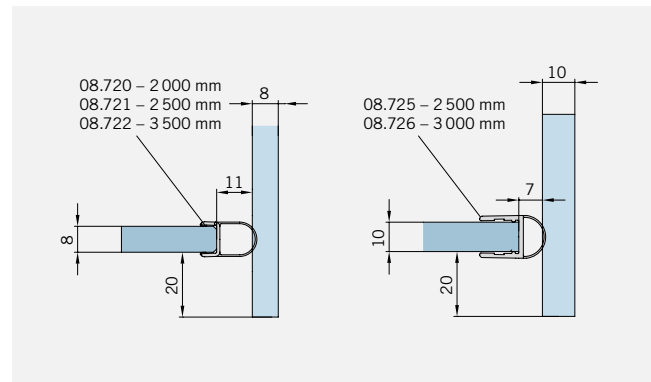
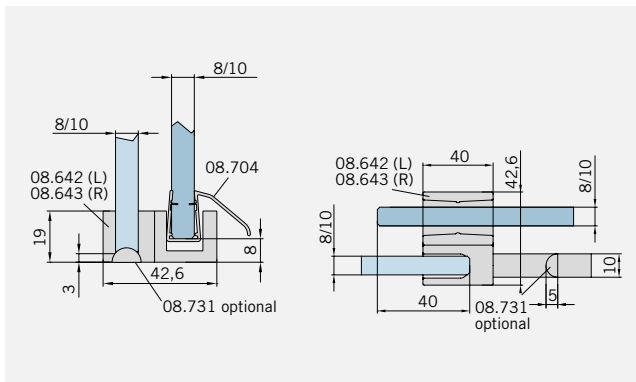
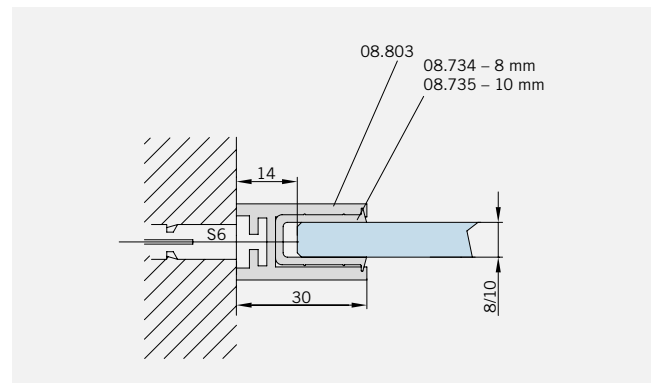
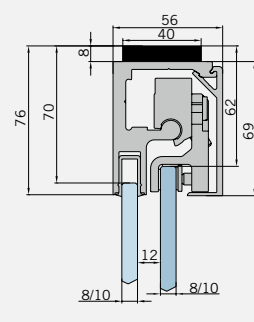

ATENO S1 Typ 5 (L/R)

Art. Nr. Wandmontage
siehe Preistabelle

Art. Nr. Deckenmontage
siehe Preistabelle

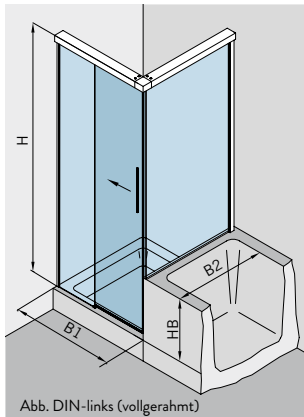

Wandmontage

Max. Türbreite bei Höhe 2.000 mm:
1.250 mm (8 mm), 1.000 mm (10 mm)

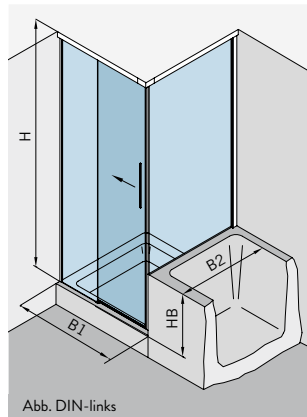

Deckenmontage

Max. Türbreite bei Höhe 2.500 mm:
1.000 mm (8 mm)/800 mm (10 mm)

Standardabmessungen (Max. Abmessungen auf Anfrage)

Wandmontage bis 1.000 × 1.000 × 2.000 mm (*)

Deckenmontage bis 1.000 × 1.000 × 2.500 mm (*)

Oberflächen | Montageart

€/Set

Wandmontage, vollgerahmt

LM Chrom glanz (L) 08.547 | (R) 08.548.119 ■ **891,00**

LM Schwarz matt (L) 08.547 | (R) 08.548.304 ■ **1.100,00**

LM p-besch, RAL (L) 08.547 | (R) 08.548.399 ■ **1.146,00**

Wandmontage, teilgerahmt

LM Chrom glanz (L) 08.549 | (R) 08.550.119 ■ **841,00**

LM Schwarz matt (L) 08.549 | (R) 08.550.304 ■ **1.050,00**

LM p-besch, RAL (L) 08.549 | (R) 08.550.399 ■ **1.096,00**

Deckenmontage

LM Chrom glanz (L) 08.551 | (R) 08.552.119 ■ **1.136,00**

LM Schwarz matt (L) 08.551 | (R) 08.552.304 ■ **1.350,00**

LM p-besch, RAL (L) 08.551 | (R) 08.552.399 ■ **1.546,00**



Setpreise enthalten: Alle notwendigen Komponenten (Profile, Dichtungen, Griffe, Bodenführungen...) sowie die exakten Zuschnitte und Bearbeitungen gemäß Aufmaß, für die jeweilige Komplett Dusche (exklusive Glas)!

(*) Mehrpreis (> Standardabmessungen)

Systembreite 16 €/32 € je 100 mm (Wand-/Deckenmontage)

Systemhöhe 26 € je 100 mm (max. Systemhöhe s. Seite 68)

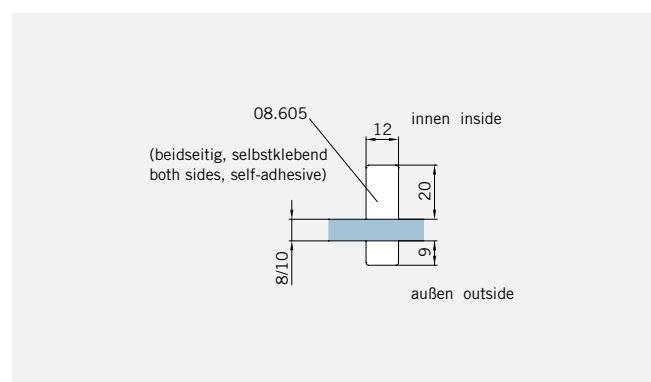
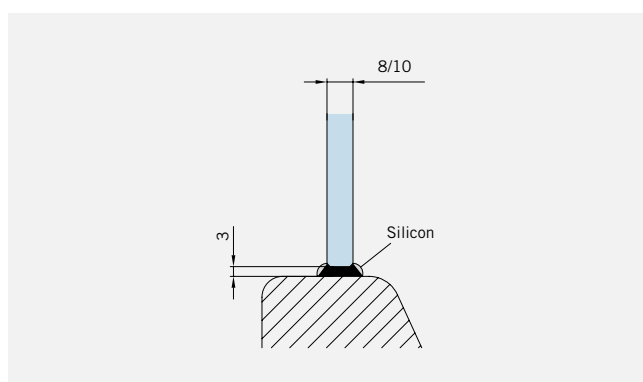
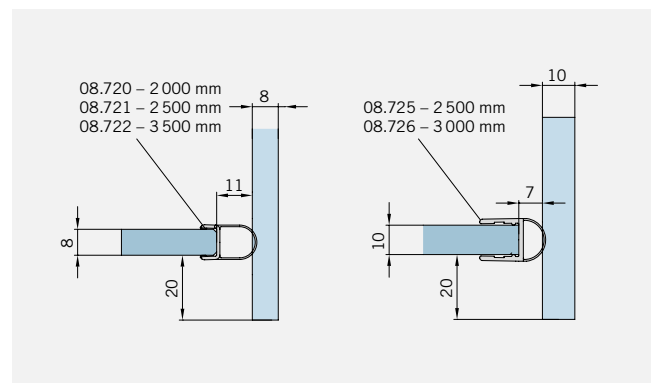
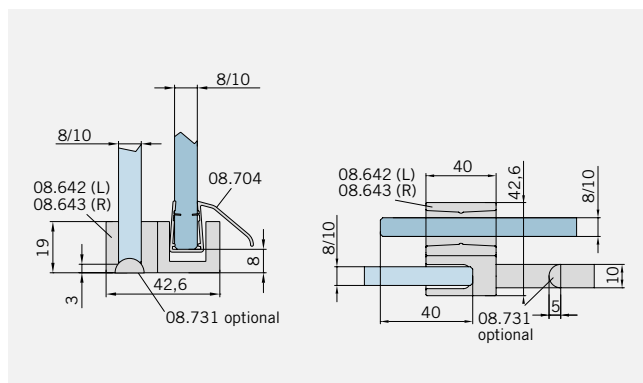
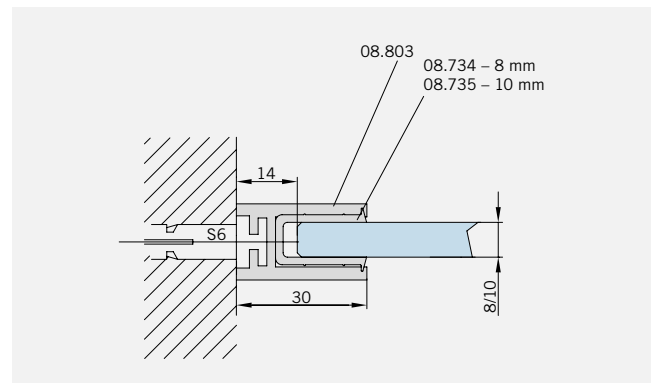
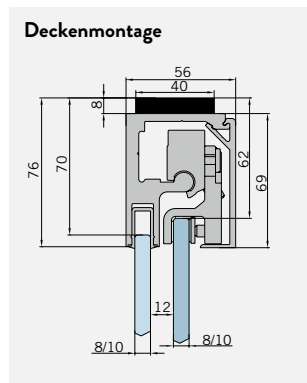
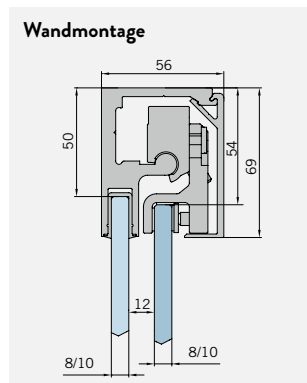

Draufsicht

Für Duschen **mit** Duschtasse
DIN-links (DIN-rechts spiegelbildlich)

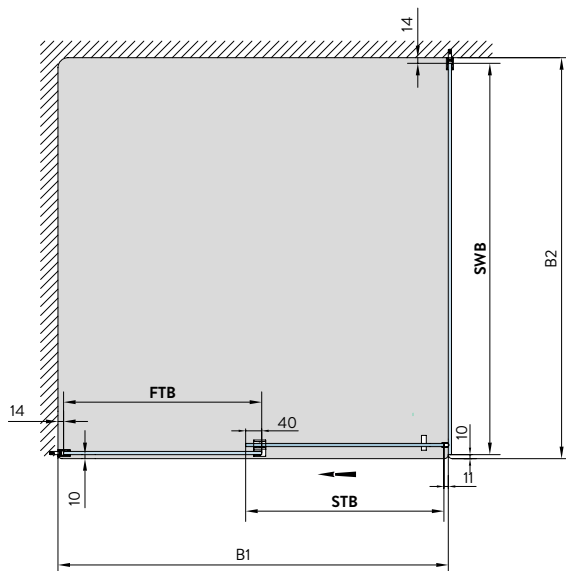

Für Duschen **ohne** Duschtasse
DIN-links (DIN-rechts spiegelbildlich)

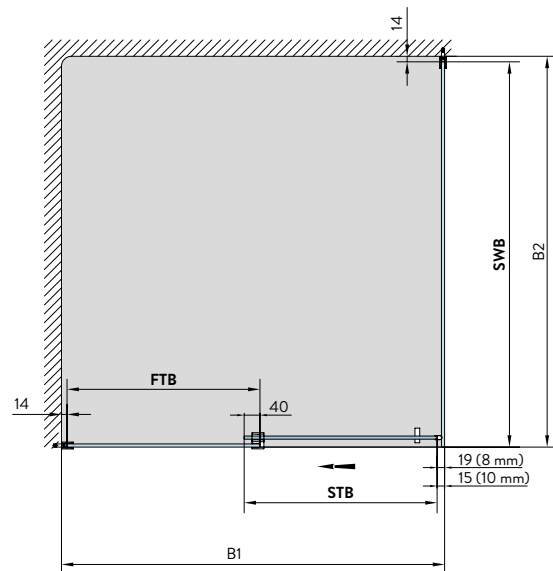
**Glasbearbeitung Außenansicht**

Für Duschen **mit/ohne** Duschtasse
DIN-links (DIN-rechts spiegelbildlich)

Glasdicke 8/10 mm

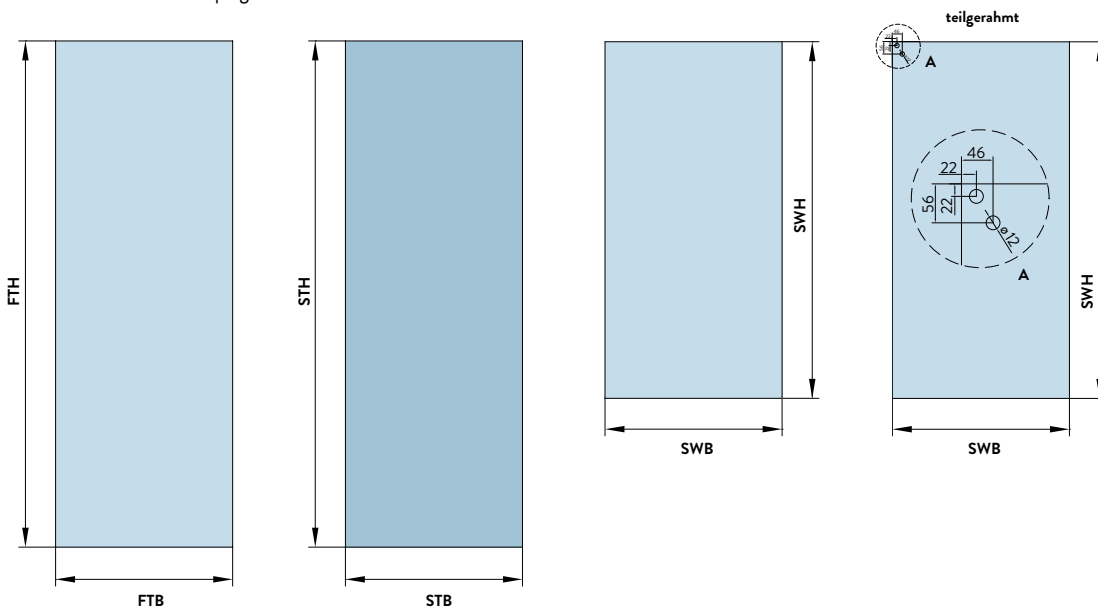

	FTB	FTH	STB	STH	SWB	SWH	SWB teilger.	SWH teilger.
Wandmontage mit Duschtasse	B1/2+7 (8 mm) B1/2+9 (10 mm)	H-53	B1/2+7 (8 mm) B1/2+9 (10 mm)	H-62	B2-24	H-HB-53	B2-20	H-HB-2
Wandmontage ohne Duschtasse	B1/2+7 (8 mm) B1/2+9 (10 mm)	H-53	B1/2+7 (8 mm) B1/2+9 (10 mm)	H-62	B2-14	H-HB-53	B2-10	H-HB-2
Deckenmontage mit Duschtasse	B1/2+7 (8 mm) B1/2+9 (10 mm)	H-73	B1/2+7 (8 mm) B1/2+9 (10 mm)	H-70	B2-24	H-HB-73	-	-
Deckenmontage ohne Duschtasse	B1/2+7 (8 mm) B1/2+9 (10 mm)	H-73	B1/2+7 (8 mm) B1/2+9 (10 mm)	H-70	B2-14	H-HB-73	-	-

ATENO S1 Typ 6 (L/R)

Art. Nr. Wandmontage
siehe Preistabelle

Art. Nr. Deckenmontage
siehe Preistabelle

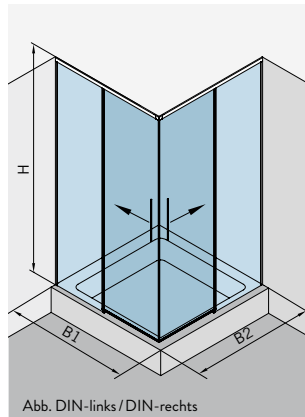
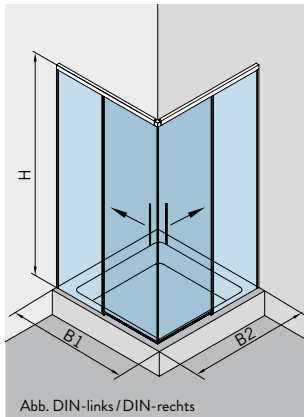

Wandmontage

Max. Türbreite bei Höhe 2.000 mm:
600 mm (8 mm)/500 mm (10 mm)
Überbreiten nur möglich mit Decken-
stütze

Deckenmontage

Max. Türbreite bei Höhe 2.500 mm:
1.000 mm (8 mm)/800 mm (10 mm)

Wandmontage

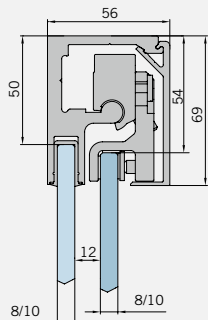

Deckenmontage

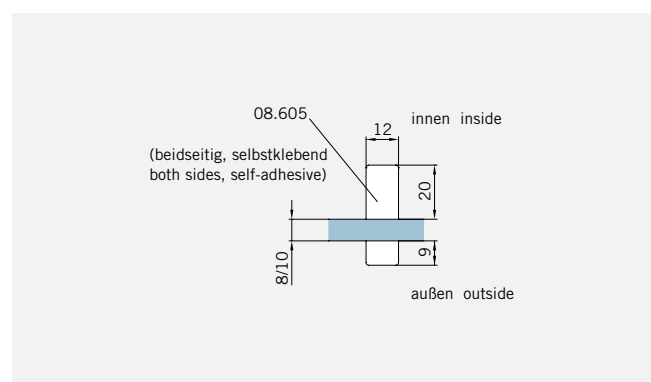
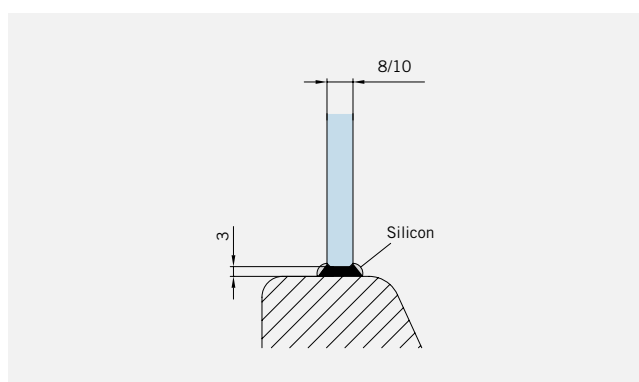
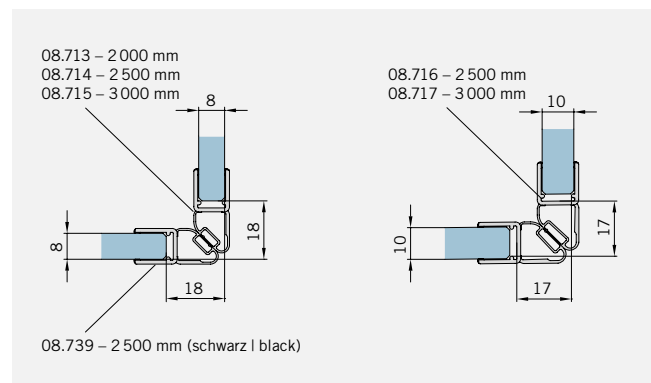
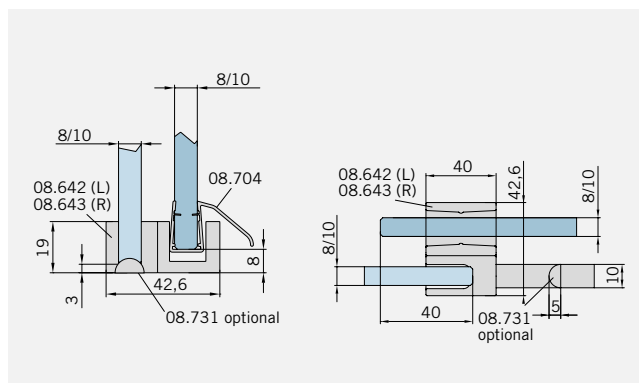
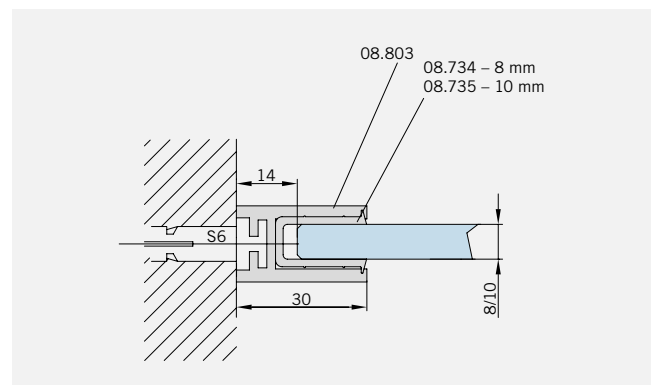
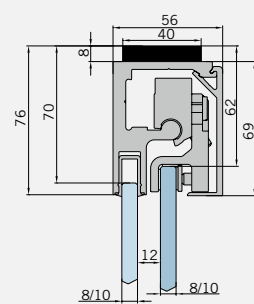

Standardabmessungen (Max. Abmessungen auf Anfrage)

Wandmontage bis 1.000 × 1.000 × 2.000 mm(*)
Deckenmontage bis 1.000 × 1.000 × 2.500 mm(*)

Oberflächen | Montageart

Wandmontage

LM Chrom glanz 08.553.119

LM Schwarz matt 08.553.**304**

Deckenmontage

LM Chrom glanz 08.554.119

LM Schwarz matt 08.554.**304**

€/Set

■ 1.288,00

■ 1.400,00

■ 1.517,00

■ 1.536,00

■ 1.810,00

■ 1.917,00



Setpreise enthalten: Alle notwendigen Komponenten (Profil, Dichtungen, Griffe, Bodenführungen...) sowie die exakten Zuschnitte und Bearbeitungen gemäß Aufmaß, für die jeweilige Komplettduche (exklusive Glas)!

(*) Mehrpreis (> Standardabmessungen)

Systembreite 16 €/32 € je 100 mm (Wand-/Deckenmontage)

Systemhöhe 26 € je 100 mm (max. Systemhöhe s. Seite 68)

Draufsicht

Für Duschen **mit** Duschtasse
DIN-links / DIN-rechts

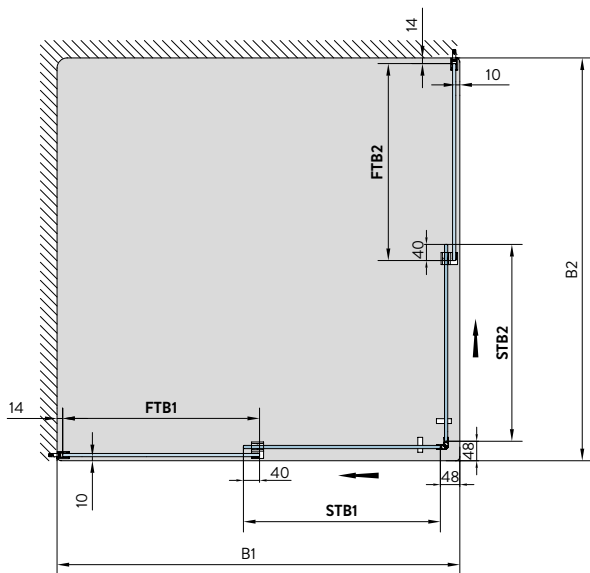

Für Duschen **ohne** Duschtasse
DIN-links / DIN-rechts

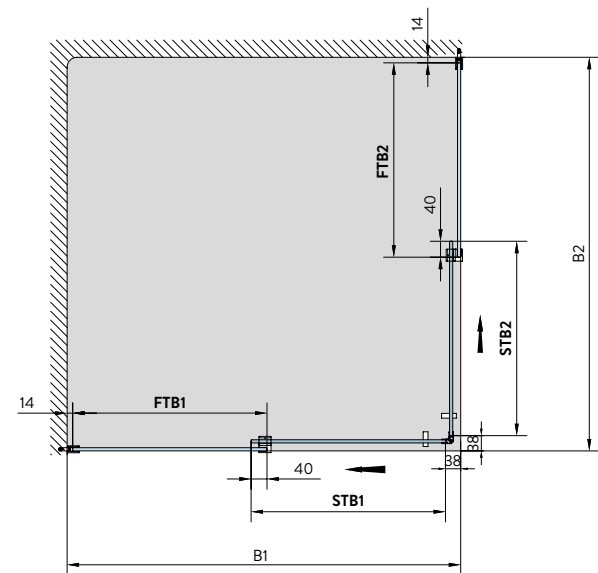

Glasbearbeitung Außenansicht
Für Duschen **mit/ohne** Duschtasse
DIN-links / DIN-rechts

Glasdicke 8/10 mm

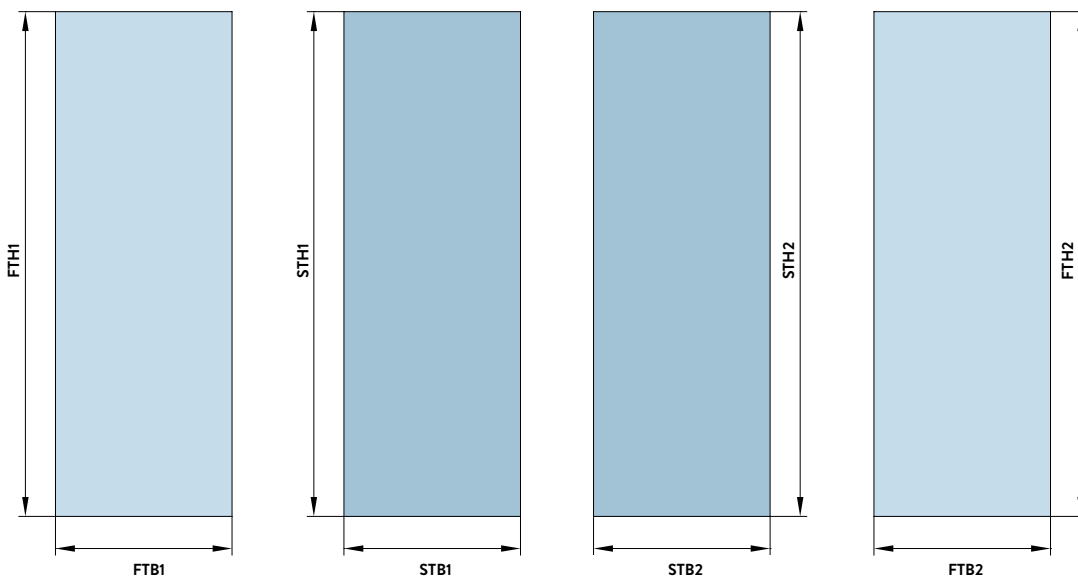

	FTB1	FTH1	STB1	STH1	STB2	STH2	FTB2	FTH2
Wandmontage mit Duschtasse	B1/2-11	H-53	B1/2-11	H-62	B2/2-11	H-62	B1/2-11	H-53
Wandmontage ohne Duschtasse	B1/2-6	H-53	B1/2-6	H-62	B2/2-6	H-62	B1/2-6	H-53
Deckenmontage mit Duschtasse	B1/2-11	H-73	B1/2-11	H-70	B2/2-11	H-70	B1/2-11	H-73
Deckenmontage ohne Duschtasse	B1/2-6	H-73	B1/2-6	H-70	B2/2-6	H-70	B1/2-6	H-73

ATENO S1 Typ 7 (L/R)

Art. Nr. Wandmontage
siehe Preistabelle

Art. Nr. Deckenmontage
siehe Preistabelle

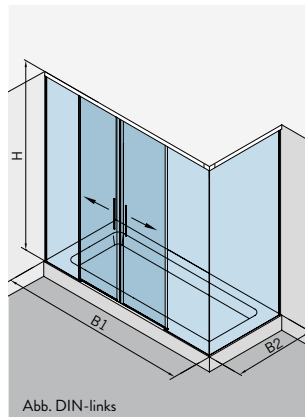
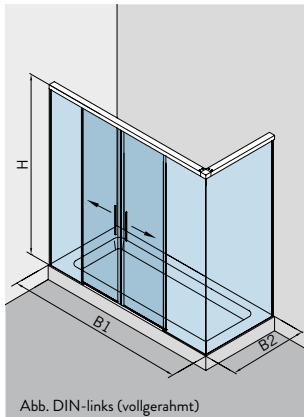

Wandmontage

Max. Türbreite bei Höhe 2.000 mm:
720 mm (8 mm)/600 mm (10 mm)

Deckenmontage

Max. Türbreite bei Höhe 2.500 mm:
1.000 mm (8 mm)/800 mm (10 mm)

Standardabmessungen (Max. Abmessungen auf Anfrage)

Wandmontage bis 2.000 × 1.000 × 2.000 mm (*)

Deckenmontage bis 2.000 × 1.000 × 2.500 mm (*)

Oberflächen | Montageart

€/Set

Wandmontage, vollgerahmt

LM Chrom glanz (L) 08.555 | (R) 08.556.119 ■ 1.383,00

LM Schwarz matt (L) 08.555 | (R) 08.556.304 ■ 1.610,00

LM p-besch, RAL (L) 08.555 | (R) 08.556.399 ■ 1.657,00

Wandmontage, teilgerahmt

LM Chrom glanz (L) 08.557 | (R) 08.558.119 ■ 1.333,00

LM Schwarz mat (L) 08.557 | (R) 08.558.304 ■ 1.560,00

LM p-besch, RAL (L) 08.557 | (R) 08.558.399 ■ 1.607,00

Deckenmontage

LM Chrom glanz (L) 08.559 | (R) 08.560.119 ■ 1.755,00

LM Schwarz mat (L) 08.559 | (R) 08.560.304 ■ 2.000,00

LM p-besch, RAL (L) 08.559 | (R) 08.560.399 ■ 2.257,00



Setpreise enthalten: Alle notwendigen Komponenten (Profile, Dichtungen, Griffe, Bodenführungen...) sowie die exakten Zuschnitte und Bearbeitungen gemäß Aufmaß, für die jeweilige Komplettduche (exklusive Glas)!

(*) Mehrpreis (> Standardabmessungen)

Systembreite 16 €/32 € je 100 mm (Wand-/Deckenmontage)

Systemhöhe 26 € je 100 mm (max. Systemhöhe s. Seite 68)

Wandmontage

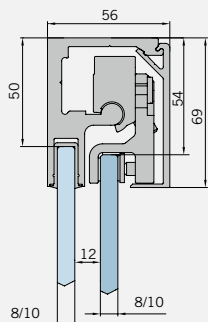

Deckenmontage

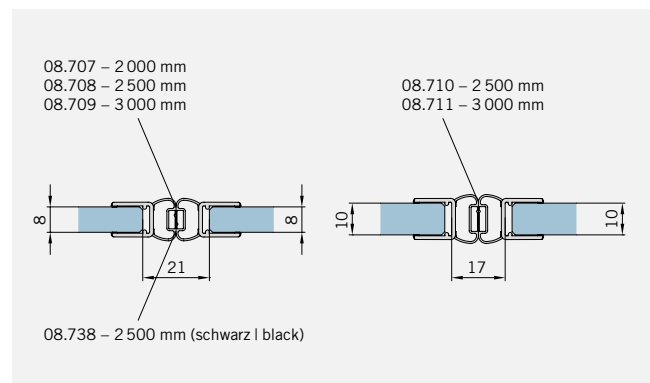
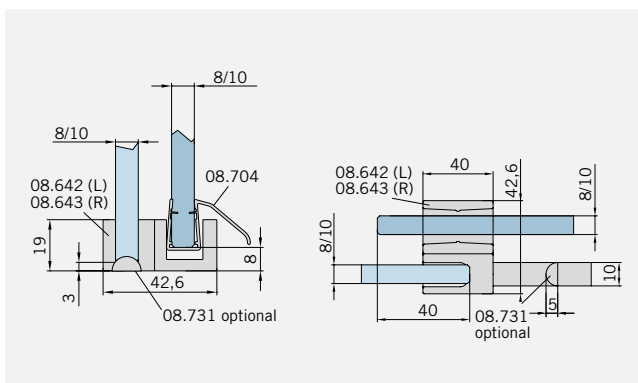
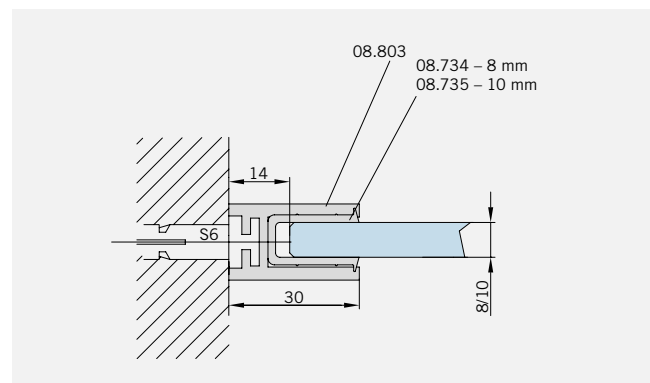
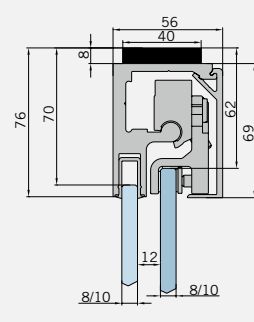

vollgerahmt

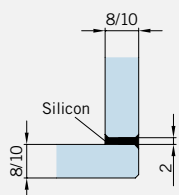

teilgerahmt

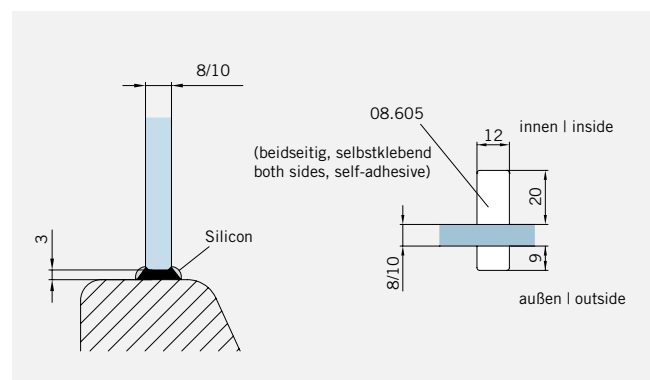
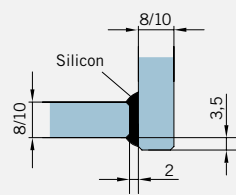

Draufsicht

Für Duschen **mit** Duschtasse
DIN-links (DIN-rechts spiegelbildlich)

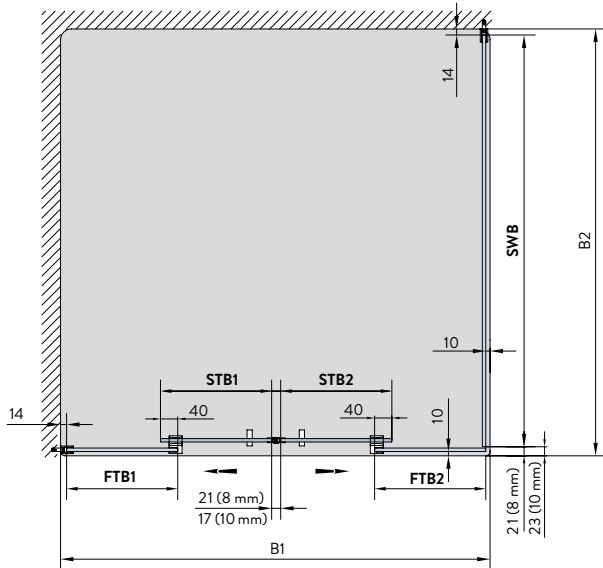

Für Duschen **ohne** Duschtasse
DIN-links (DIN-rechts spiegelbildlich)

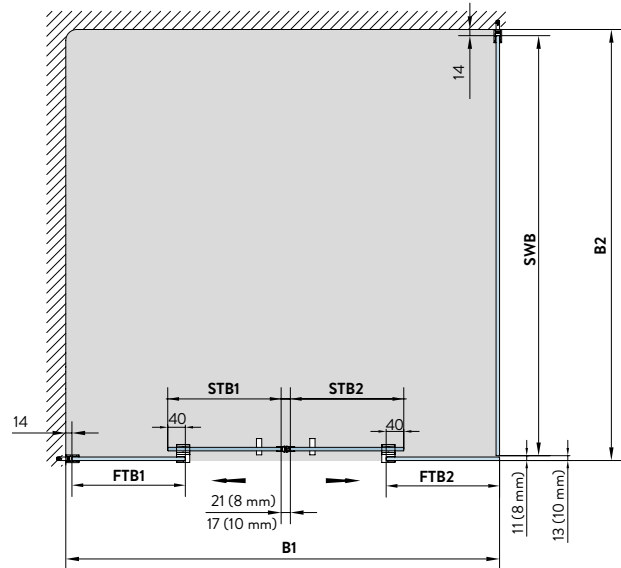
**Glasbearbeitung Außenansicht**

Für Duschen **mit/ohne** Duschtasse
DIN-links (DIN-rechts spiegelbildlich)

Glasdicke 8/10 mm

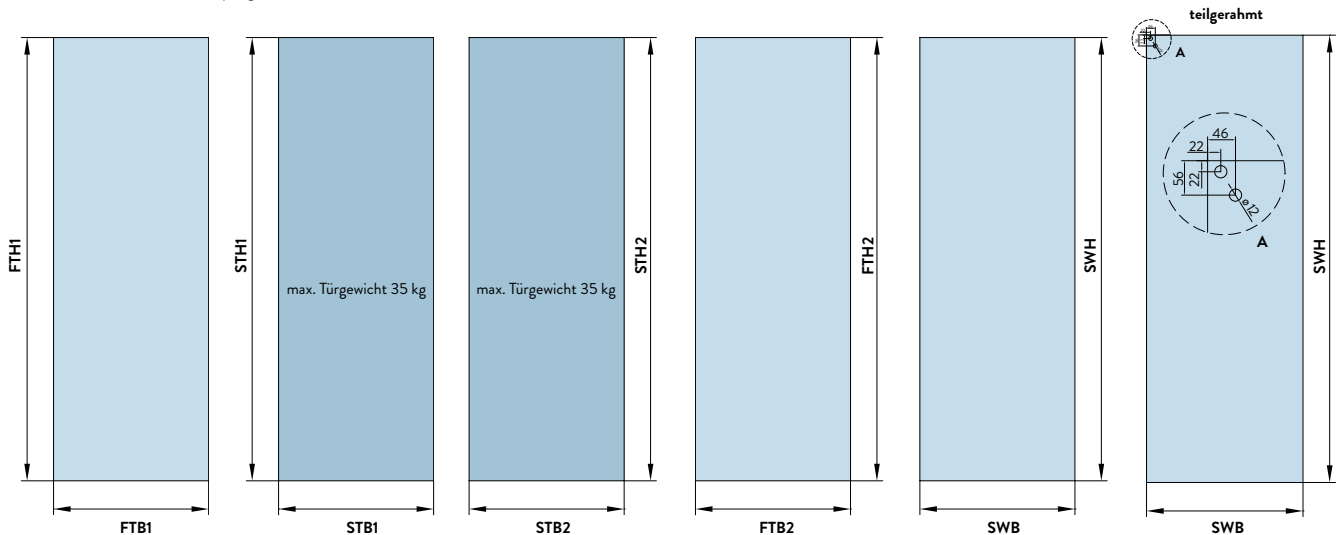

	FTB1	FTH1	STB1	STH1	STB2	STH2	FTB2	FTH2	SWB	SWH
Wandmontage mit Duschtasse	B1/4+9 (8 mm) B1/4+10 (10 mm)	H-53	B1/4+9 (8 mm) B1/4+10 (10 mm)	H-62	B1/4+9 (8 mm) B1/4+10 (10 mm)	H-62	B1/4+9 (8 mm) B1/4+10 (10 mm)	H-53	B2-35 (8 mm) B2-37 (10 mm)	H-53
Wandmontage ohne Duschtasse	B1/4+11 (8 mm) B1/4+12 (10 mm)	H-53	B1/4+11 (8 mm) B1/4+12 (10 mm)	H-62	B1/4+11 (8 mm) B1/4+12 (10 mm)	H-62	B1/4+11 (8 mm) B1/4+12 (10 mm)	H-53	B2-25 (8 mm) B2-27 (10 mm)	H-53
Wandmontage, teilgerahmt mit Duschtasse	B1/4+6	H-53	B1/4 + 6	H-62	B1/4 + 6	H-62	B1/4 + 6	H-53	B2-20	H-2
Wandmontage, teilgerahmt ohne Duschtasse	B1/4+8 (8 mm) B1/4+9 (10 mm)	H-53	B1/4+8 (8 mm) B1/4+9 (10 mm)	H-62	B1/4+8 (8 mm) B1/4+9 (10 mm)	H-62	B1/4+8 (8 mm) B1/4+9 (10 mm)	H-53	B2-10	H-2
Deckenmontage mit Duschtasse	B1/4+9 (8 mm) B1/4+10 (10 mm)	H-73	B1/4+9 (8 mm) B1/4+10 (10 mm)	H-70	B1/4+9 (8 mm) B1/4+10 (10 mm)	H-70	B1/4+9 (8 mm) B1/4+10 (10 mm)	H-73	B2-35 (8 mm) B2-37 (10 mm)	H-73
Deckenmontage ohne Duschtasse	B1/4+11 (8 mm) B1/4+12 (10 mm)	H-73	B1/4+11 (8 mm) B1/4+12 (10 mm)	H-70	B1/4+11 (8 mm) B1/4+12 (10 mm)	H-70	B1/4+11 (8 mm) B1/4+12 (10 mm)	H-73	B2-25 (8 mm) B2-27 (10 mm)	H-73

ATENO S1 Typ 8 (L/R)

Art. Nr. Wandmontage
siehe Preistabelle

Art. Nr. Deckenmontage
siehe Preistabelle

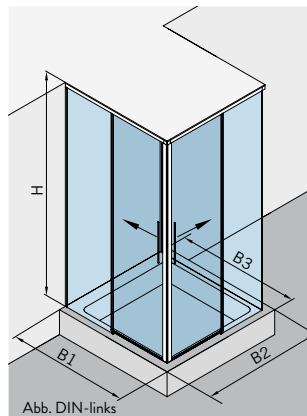
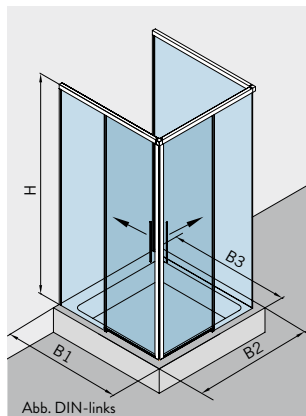

Wandmontage

Max. Türbreite bei Höhe 2.000 mm:
600 mm (8 mm)/500 mm (10 mm)
Überbreiten nur möglich mit Decken-
stütze

Deckenmontage

Max. Türbreite bei Höhe 2.500 mm:
1.000 mm (8 mm)/800 mm (10 mm)

Standardabmessungen (Max. Abmessungen auf Anfrage)
Wandmontage bis 1.000 × 1.000 × 1.000 × 2.000 mm(*)
Deckenmontage bis 1.000 × 1.000 × 1.000 × 2.500 mm(*)

Oberflächen | Montageart

€/Set

Wandmontage

LM Chrom glanz (L) 08.561 | (R) 08.562.119 ■ 1.439,00

LM Schwarz matt (L) 08.561 | (R) 08.562.304 ■ 1.600,00

LM p-besch, RAL (L) 08.561 | (R) 08.562.399 ■ 1.734,00

Deckenmontage

LM Chrom glanz (L) 08.563 | (R) 08.564.119 ■ 1.811,00

LM Schwarz matt (L) 08.563 | (R) 08.564.304 ■ 1.950,00

LM p-besch, RAL (L) 08.563 | (R) 08.564.399 ■ 2.334,00



Setpreise enthalten: Alle notwendigen Komponenten (Profile, Dichtungen, Griffe, Bodenführungen...) sowie die exakten Zuschnitte und Bearbeitungen gemäß Aufmaß, für die jeweilige Komplettduche (exklusive Glas)!

(*) Mehrpreis (> Standardabmessungen)

Systembreite 16 €/32 € je 100 mm (Wand-/Deckenmontage)

Systemhöhe 26 € je 100 mm (max. Systemhöhe s. Seite 68)

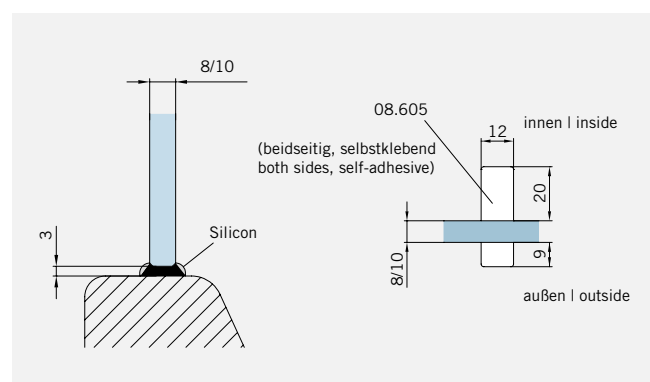
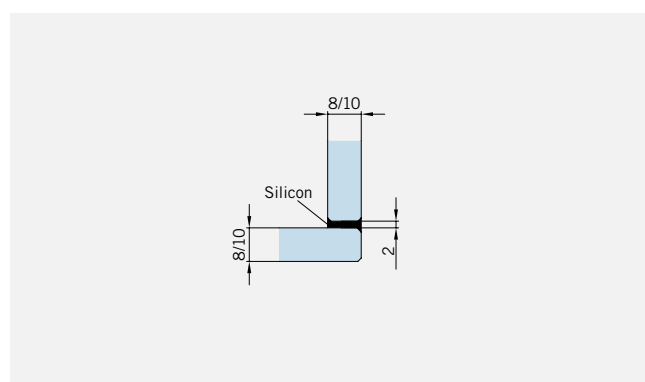
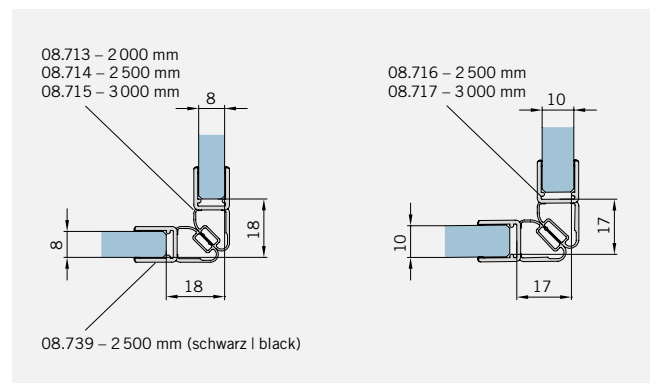
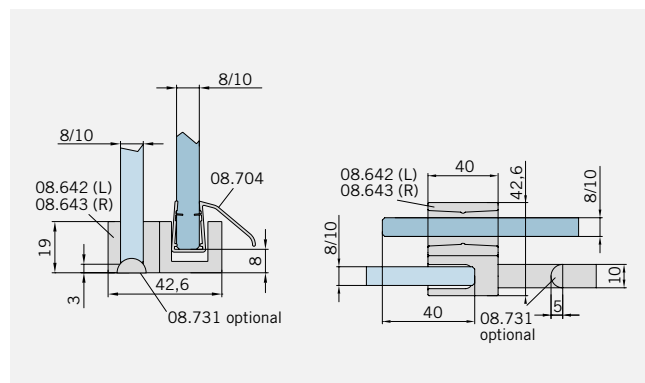
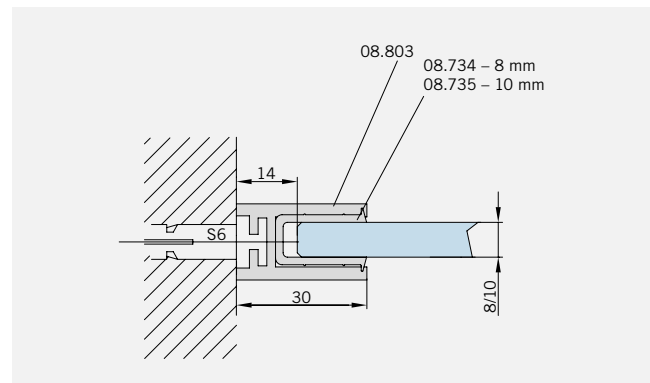
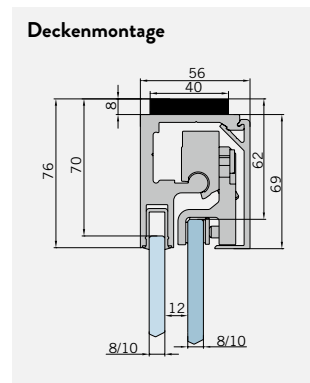
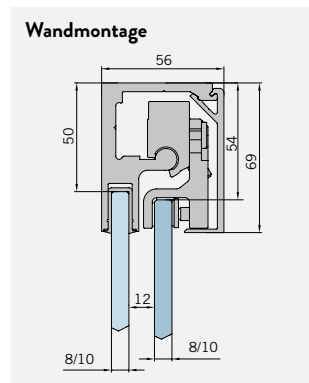

Draufsicht

Für Duschen **mit** Duschtasse
DIN-links (DIN-rechts spiegelbildlich)

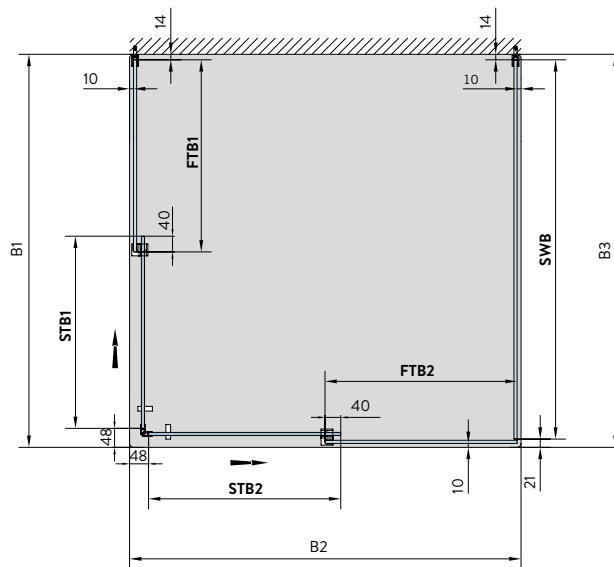

Für Duschen **ohne** Duschtasse
DIN-links (DIN-rechts spiegelbildlich)

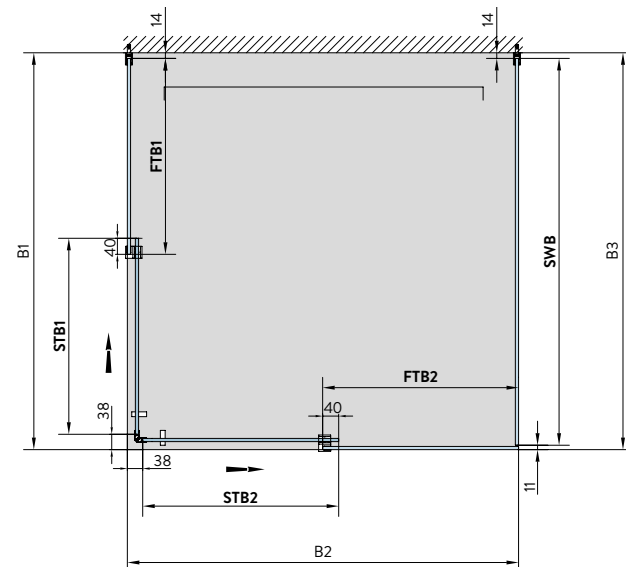
**Glasbearbeitung Außenansicht**

Für Duschen **mit/ohne** Duschtasse
DIN-links (DIN-rechts spiegelbildlich)

Glasdicke 8/10 mm

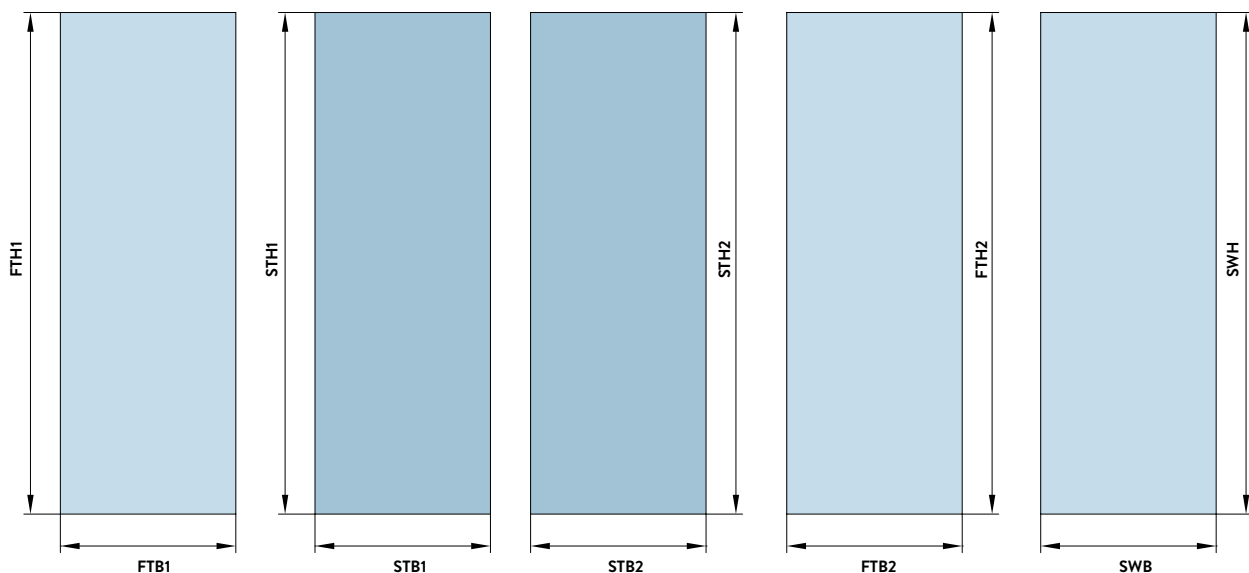

	FTB1	FTH1	STB1	STH1	STB2	STH2	FTB2	FTH2	SWB	SWH
Wandmontage mit Duschtasse	B1/2-11	H-53	B1/2-11	H-62	B2/2-9	H-62	B2/2-9	H-53	B3-35 (8 mm) B3-37 (10 mm)	H-53
Wandmontage ohne Duschtasse	B1/2-6	H-53	B1/2-6	H-62	B2/2+1	H-62	B2/2+1	H-53	B3-25 (8 mm) B3-27 (10 mm)	H-53
Deckenmontage mit Duschtasse	B1/2-11	H-73	B1/2-11	H-70	B2/2-9	H-70	B2/2-9	H-73	B3-35 (8 mm) B3-37 (10 mm)	H-73
Deckenmontage ohne Duschtasse	B1/2-6	H-73	B1/2-6	H-70	B1/2+1	H-70	B2/2+1	H-73	B3-25 (8 mm) B3-27 (10 mm)	H-73

ATENO S1 Typ 9 (L/R)

Art. Nr. Wandmontage
siehe Preistabelle

Art. Nr. Deckenmontage
siehe Preistabelle

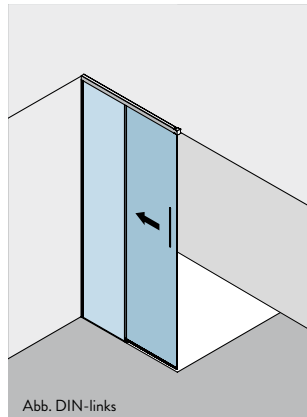
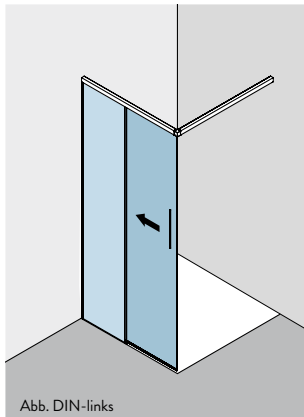

Wandmontage

Max. Türbreite bei Höhe 2.000 mm:
500 mm (8 mm), 400 mm (10 mm)
Überbreiten nur möglich mit Decken-
stütze

Deckenmontage

Max. Türbreite bei H 2.500 mm:
1.000 mm (8 mm), 800 mm (10 mm)

Standardabmessungen (Max. Abmessungen auf Anfrage)

Wandmontage bis 1.000 × 1.000 × 2.000 mm (*)

Deckenmontage bis 1.000 × 1.000 × 2.500 mm (*)

Oberflächen | Montageart

€/Set

Wandmontage

LM Chrom glanz (L) 08.565 | (R) 08.566.119 ■ **760,00**

LM Schwarz matt (L) 08.565 | (R) 08.566.304 ■ **882,00**

LM p-besch, RAL (L) 08.565 | (R) 08.566.399 ■ **975,00**

Deckenmontage

LM Chrom glanz (L) 08.567 | (R) 08.568.119 ■ **960,00**

LM Schwarz matt (L) 08.567 | (R) 08.568.304 ■ **1.182,00**

LM p-besch, RAL (L) 08.567 | (R) 08.568.399 ■ **1.275,00**



Setpreise enthalten: Alle notwendigen Komponenten (Profile, Dichtungen, Griffe, Bodenführungen ...) sowie die exakten Zuschnitte und Bearbeitungen gemäß Aufmaß, für die jeweilige Komplettdusche (exklusive Glas)!

(*) Mehrpreis (> Standardabmessungen)

Systembreite 16 €/32 € je 100 mm (Wand-/Deckenmontage)

Systemhöhe 26 € je 100 mm (max. Systemhöhe s. Seite 68)

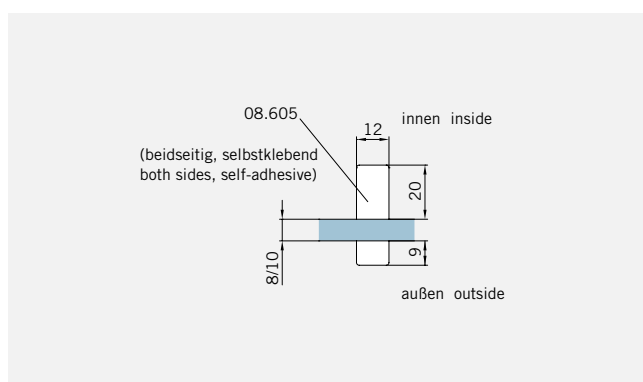
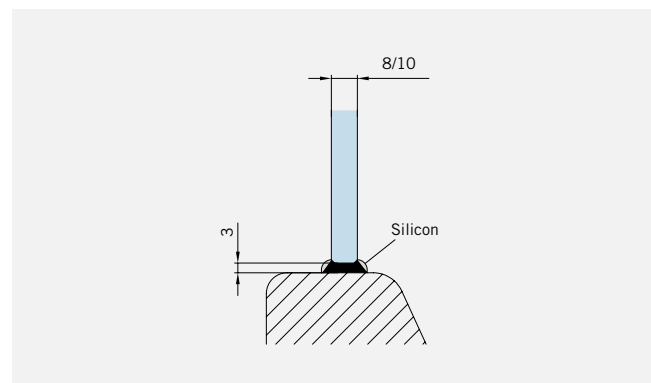
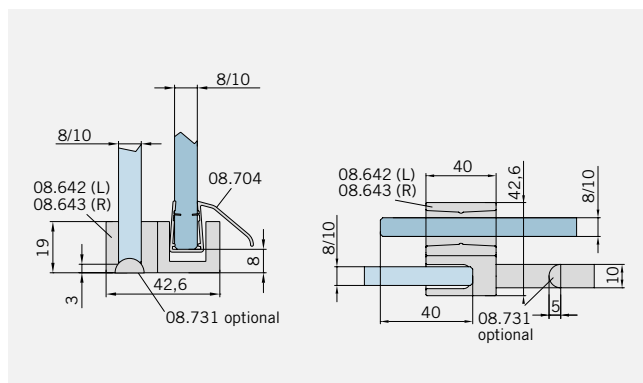
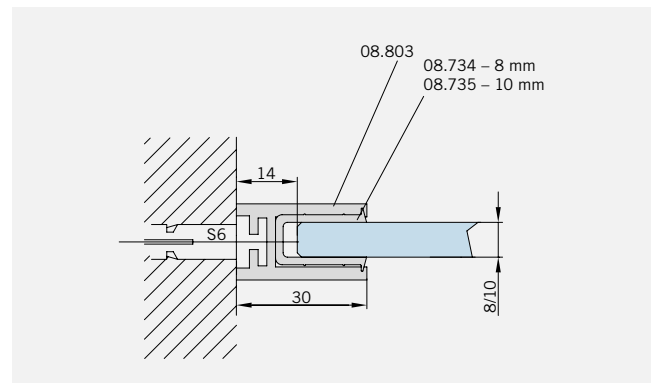
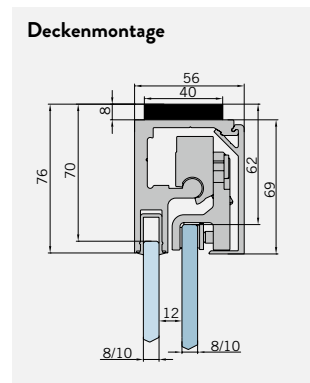
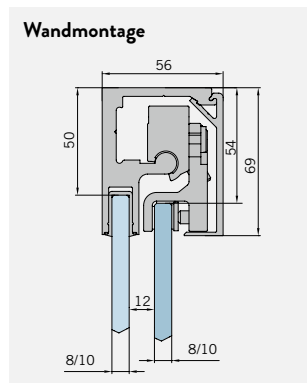

Draufsicht

Für Duschen **mit** Duschtasse Wandmontage
DIN-links (DIN-rechts spiegelbildlich)

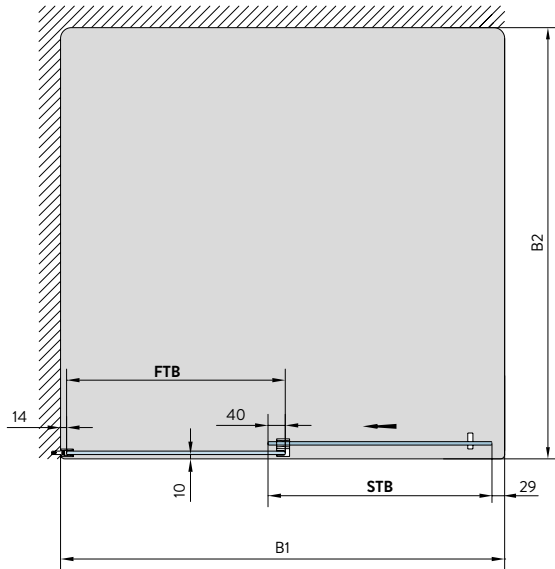
**Draufsicht**

Für Duschen **ohne** Duschtasse Wand-/Deckenmontage
Für Duschen **mit** Duschtasse Deckenmontage
DIN-links (DIN-rechts spiegelbildlich)

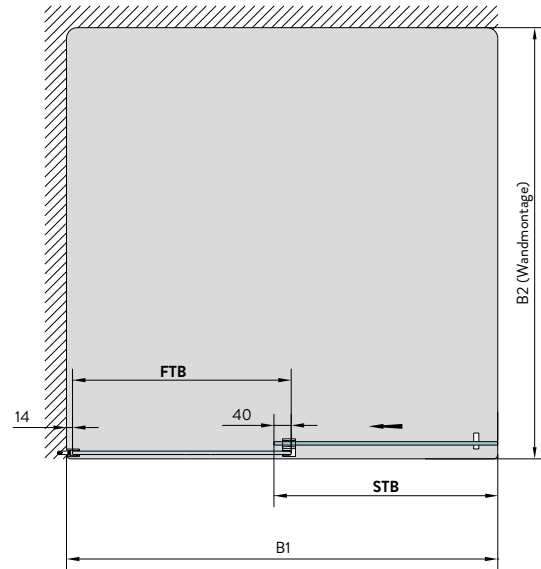
**Glasbearbeitung Außenansicht**

Für Duschen **mit/ohne** Duschtasse
DIN-links (DIN-rechts spiegelbildlich)

Glasdicke 8/10 mm

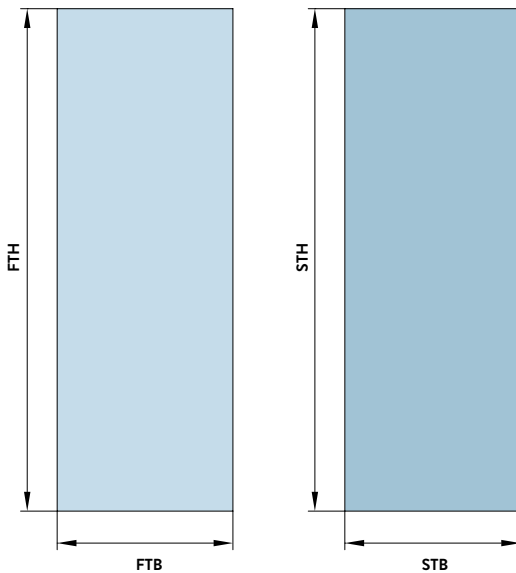

	FTB	FTH	STB	STH
Wandmontage mit Duschtasse	B1/2-1	H-53	B1/2-1	H-62
Wandmontage ohne Duschtasse	B1/2+13	H-53	B1/2+13	H-62
Deckenmontage mit Duschtasse	B1/2+13	H-73	B1/2+13	H-70
Deckenmontage ohne Duschtasse	B1/2+13	H-73	B1/2+13	H-70

ATENO S1 Wandmontage

	Art.-Nr.	Beschreibung	LM Chrom glanz (119)	LM p-besch, schwarz matt (304)	LM p-besch, RAL (399)
			€/Set	€/Set	€/Set
	(L) 08.531 (R) 08.532	ATENO S1 Typ 1 bis 1.000 × 2.000 mm (*)	655,00	750,00	800,00
	(L) 08.535 (R) 08.536	ATENO S1 Typ 2 bis 2.000 × 2.000 mm (*)	885,00	1.020,00	1.097,00
	(L/R) 08.539	ATENO S1 Typ 3 bis 2.000 × 2.000 mm (*)	1.230,00	1.339,00	1.415,00
	vollgerahmt (L) 08.541 (R) 08.542 teilgerahmt (L) 08.543 (R) 08.544	ATENO S1 Typ 4 1.000 × 1.000 × 2.000 mm (*)	891,00 791,00	1.090,00 990,00	1.146,00 1.046,00
	vollgerahmt (L) 08.547 (R) 08.548 teilgerahmt (L) 08.549 (R) 08.550	ATENO S1 Typ 5 bis 1.000 × 1.000 × 2.000 mm (*)	891,00 841,00	1.100,00 1.050,00	1.146,00 1.096,00
	(L/R) 08.553	ATENO S1 Typ 6 bis 1.000 × 1.000 × 2.000 mm (*)	1.288,00	1.400,00	1.517,00
	vollgerahmt (L) 08.555 (R) 08.556 teilgerahmt (L) 08.557 (R) 08.558	ATENO S1 Typ 7 bis 2.000 × 1.000 × 2.000 mm (*)	1.383,00 1.333,00	1.610,00 1.560,00	1.657,00 1.607,00
	(L) 08.561 (R) 08.562	ATENO S1 Typ 8 bis 1.000 × 1.000 × 1.000 × 2.000 mm (*)	1.439,00	1.600,00	1.734,00
	(L) 08.565 (R) 08.566	ATENO S1 Typ 9 bis 1.000 × 1.000 × 2.000 mm (*)	760,00	882,00	975,00

ATENO S1 Deckenmontage

	Art.-Nr.	Beschreibung	LM Chrom glanz (119)	LM p-besch, schwarz matt (304)	LM p-besch, RAL (399)
			€/Set	€/Set	€/Set
	(L) 08.533 (R) 08.534	ATENO S1 Typ 1 bis 1.000 × 2.500 mm (*)	779,00	940,00	1.000,00
	(L) 08.537 (R) 08.538	ATENO S1 Typ 2 bis 2.000 × 2.500 mm (*)	1.133,00	1.390,00	1.496,00
	(L/R) 08.540	ATENO S1 Typ 3 bis 2.000 × 2.500 mm (*)	1.478,00	1.705,00	1.814,00
	(L) 08.545 (R) 08.546	ATENO S1 Typ 4 1.000 × 1.000 × 2.500 mm (*)	1.136,00	1.410,00	1.546,00
	(L) 08.551 (R) 08.552	ATENO S1 Typ 5 1.000 × 1.000 × 2.500 mm (*)	1.136,00	1.350,00	1.546,00
	(L/R) 08.554	ATENO S1 Typ 6 1.000 × 1.000 × 2.500 mm (*)	1.536,00	1.810,00	1.917,00
	(L) 08.559 (R) 08.560	ATENO S1 Typ 7 2.000 × 1.000 × 2.500 mm (*)	1.755,00	2.000,00	2.257,00
	(L) 08.563 (R) 08.564	ATENO S1 Typ 8 1.000 × 1.000 × 1.000 × 2.500 mm (*)	1.811,00	1.950,00	2.334,00
	(L) 08.567 (R) 08.568	ATENO S1 Typ 9 bis 1.000 × 1.000 × 2.500 mm (*)	960,00	1.182,00	1.275,00

Bodenführung ATENO S1

Art.-Nr. 08.642 – rechts (für Dusche DIN rechts)

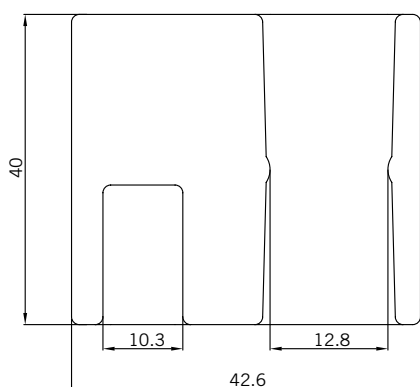
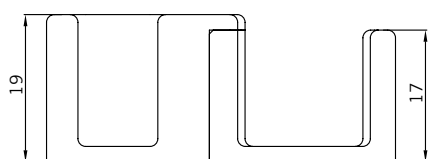

€/Stück

Oberflächen

KS glanzverchromt 08.642.801	■	20,50
KS schwarz matt 08.642.803	■	24,50
KS Sonderfarbe, RAL 08.642.899	■	69,50

Glasdicke 8/10 mm

Merkmale

- Patentierte magnetische Verriegelung
- Teilbar per Fußbetätigung – für eine einfache Reinigung im Bereich der Glasüberlappung

VE 1 Stück

Bodenführung ATENO S1

Art.-Nr. 08.643 – links (für Dusche DIN links)

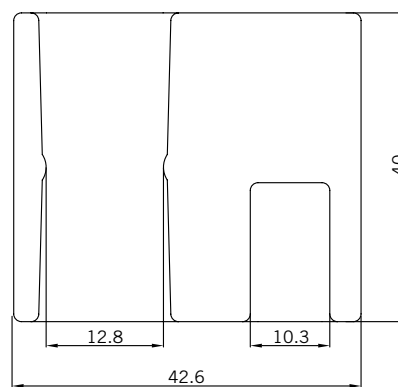
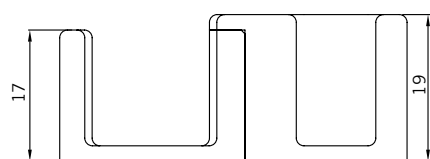

€/Stück

Oberflächen

KS glanzverchromt 08.643.801	■	20,50
KS schwarz matt 08.643.803	■	24,50
KS Sonderfarbe, RAL 08.643.899	■	69,50









Glasdicke 8/10 mm

Merkmale

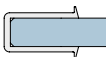
- Patentierte magnetische Verriegelung
- Teilbar per Fußbetätigung – für eine einfache Reinigung im Bereich der Glasüberlappung

VE 1 Stück

ATENO S1 Einzelteile

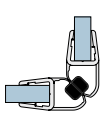
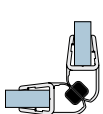
Abbildung	Art.-Nr.	Beschreibung	LM ähnl. Chrom (119)	LM glanz- verchromt (122)	LM ähnl. Niro, matt (125)	LM p-besch, schwarz matt (304)	LM p-besch, RAL (399)	Grundteil (000)
			€/Stück	€/Stück	€/Stück	€/Stück	€/Stück	
	08.605	Griffleiste, Schiebetüren, eckig, selbstklebend (Standard in jedem Typ)	58,50	–	–	70,00	80,00	
	08.604	Türknope, Schiebetüren, eckig (Alternativ zur Griffleiste)	–	29,00	30,50	43,00	50,50	
	08.803	Wandanschlussprofil, eckig	78,00	–	–	107,00	153,00	
	08.734	Glasschutz für 8 mm Glas						13,50
	08.735	Glasschutz für 10 mm Glas						17,50
	08.704	Wasserabweiser für 8/10 mm Glas						27,00
	08.745	Wasserabweiser für 8/10 mm Glas, bearbeitet* (*siehe Seite 115)						34,50
		Schlauchdichtung für 8 mm Glas						
	08.720	2.000 mm						9,50
	08.721	2.500 mm						12,00
	08.722	3.000 mm						18,80
		Schlauchdichtung für 10/12 mm Glas						
	08.725	2.500 mm						17,00
	08.726	3.000 mm						27,30
		Magnetdichtung 180° für 6/8 mm Glas						
	08.707	2.000 mm						21,50
	08.708	2.500 mm						30,00
	08.738	2.500 mm, schwarz						39,50
	08.709	3.000 mm						47,00
		Magnetdichtung 180° für 10/12 mm Glas						
	08.710	2.500 mm						47,00
	08.711	3.000 mm						78,90
		Magnetdichtung 90° für 6/8 mm Glas						
	08.713	2.000 mm						21,50
	08.714	2.500 mm						26,50
	08.739	2.500 mm, schwarz						37,50
	08.715	3.000 mm						43,70
		Magnetdichtung 90° für 10/12 mm Glas						
	08.716	2.000 mm						49,00
	08.717	2.500 mm						76,60



Zubehör

Türknöpfe & Türgriffe	94
-----------------------	----

Stabilisierung	100
----------------	-----

Handtuchhalter	112
----------------	-----

Dichtprofile	114
--------------	-----

Aluminiumprofile	120
------------------	-----

Türknöpfe & Türgriffe für Glasduschen

Mit unterschiedlichen Türknöpfen und -griffen im eckigen und runden Design sowie unterschiedlichen Ausprägungen in puncto Abmessungen und Form bieten wir Ihnen Gestaltungsfreiheit für ein ergonomisches Handling und einen sicheren Einstieg in Ihre Glasdusche oder Sauna-Kabine.



Türgriff eckig

beidseitig

Art.-Nr. 08.600

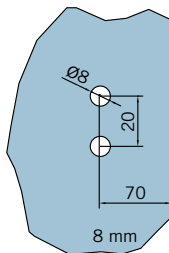
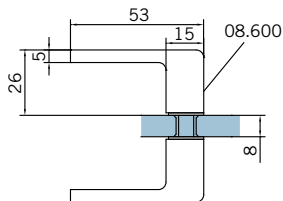
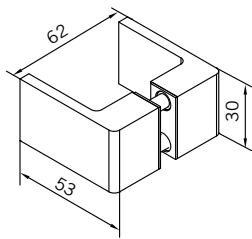

Tür | door

€/Stück

Oberflächen

ZN glanzverchromt 08.600.601	18,50
ZN ähnl. Niro, matt 08.600.607	20,00
ZN p-besch, tiefschwarz, matt 08.600.604	21,00
ZN p-besch, RAL 08.600.699	26,00
ZN Sondergalvanik	auf Anfrage

Glasdicke 8 mm

Merkmale

- Im Designverbund mit MORANO S1 und TANORA S1 | S2
- Große Grifffläche

VE 1 Stück

Türkнопf eckig

beidseitig

Art.-Nr. 08.601

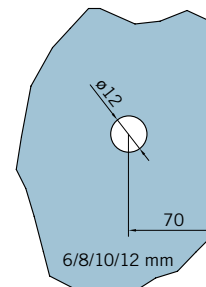
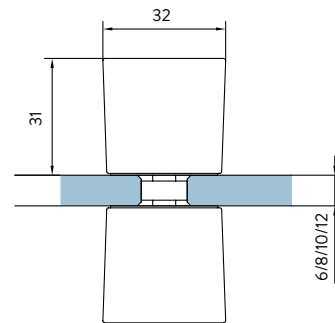
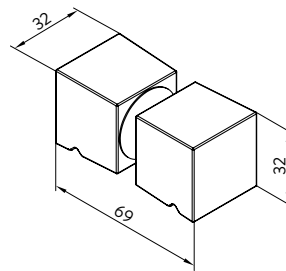

Tür | door

€/Stück

Oberflächen

LM glanzverchromt 08.601.122	29,50
LM ähnl. Niro matt 08.601.125	31,00
LM p-besch, tiefschwarz, matt 08.601.304	43,00
LM p-besch, RAL 08.601.399	48,50
LM Sondergalvanik	auf Anfrage

Glasdicke 6/8/10/12 mm

Merkmale

- Trapez Design
- Griffnut beidseitig

VE 1 Stück

Türknoopf (Falttüren), eckig

Gummianschlag beidseitig

Art.-Nr. 08.602

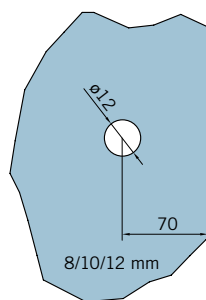
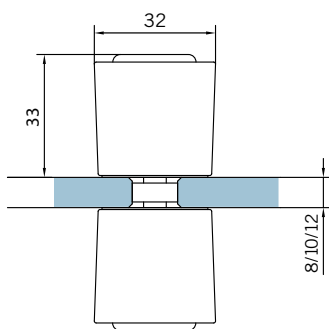
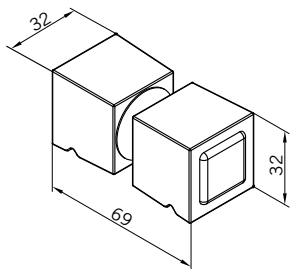

Tür | door

€/Stück

Oberflächen

LM glanzverchromt 08.602.122	■ 38,00
LM ahnl. Niro matt 08.602.125	■ 39,50
LM p-besch, tiefschwarz, matt 08.602.304	■ 47,00
LM p-besch, RAL 08.602.399	■ 55,50
LM Sondergalvanik	auf Anfrage

Glasdicke 8/10/12 mm

Merkmale

- Trapez Design mit Griffnut beidseitig
- Gummianschlag beidseitig
- Für Falttürduschen außschließlich ESG 8 mm

VE 1 Stück

Türknoopf (Falttüren), eckig

Gummianschlag beidseitig

Art.-Nr. 08.603

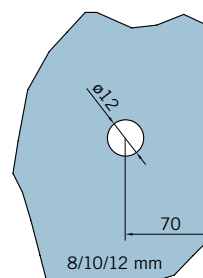
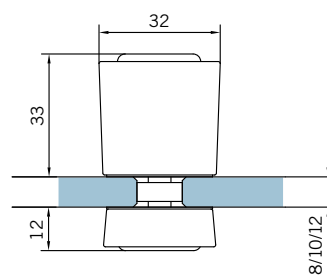
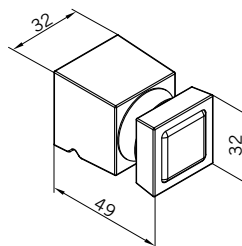

Tür | door

€/Stück

Oberflächen

LM glanzverchromt 08.603.122	■ 30,00
LM ahnl. Niro matt 08.603.125	■ 31,00
LM p-besch, tiefschwarz, matt 08.603.304	■ 45,00
LM p-besch, RAL 08.603.399	■ 50,50
LM Sondergalvanik	auf Anfrage

Glasdicke 8/10/12 mm

Merkmale

- Trapez Design mit Griffnut einseitig
- Gummianschlag beidseitig
- Für Falttürduschen außschließlich ESG 8 mm

VE 1 Stück

Türkнопf Schiebetüren, eckig

beidseitig

Art.-Nr. 08.604

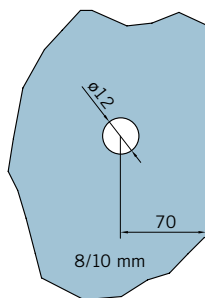
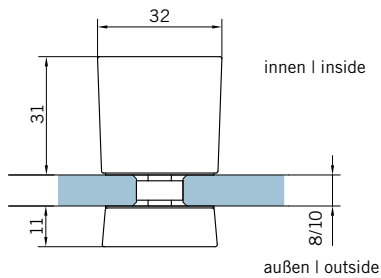
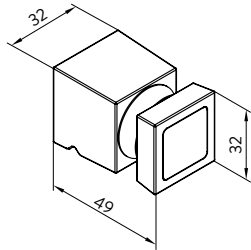

Tür | door

€/Stück

Oberflächen

LM glanzverchromt 08.604.122	29,00
LM ahnl. Niro matt 08.604.125	30,50
LM p-besch, tiefschwarz, matt 08.604.304	43,00
LM p-besch, RAL 08.604.399	50,50
LM Sondergalvanik	auf Anfrage

Glasdicke 8/10 mm

Merkmale

- Trapez Design mit Griffnut einseitig
- Flache Seite: auf Außenseite Schiebetürflügel
- Tiefe Seite: auf Innenseite Schiebetürflügel

VE 1 Stück

Griffleiste Schiebetüren, eckig

beidseitig, selbstklebend (mit Montageschablone)

Art.-Nr. 08.605

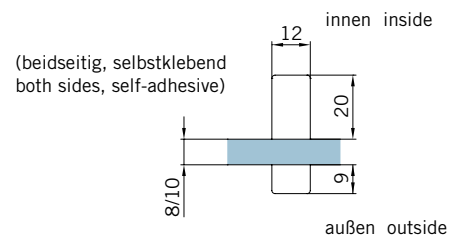

€/Stück

Oberflächen

LM ähnl. Chrom 08.605.119	58,50
LM p-besch, tiefschwarz, matt 08.605.304	70,00
LM p-besch, RAL 08.605.399	80,00

Glasdicke 8/10 mm

Merkmale

- Selbstklebend inkl. Montageschablone
- Keine Glasbearbeitung erforderlich
- Flache Seite: auf Außenseite Schiebetürflügel
- Tiefe Seite: auf Innenseite Schiebetürflügel

VE 1 Stück

Bruttopreise in € ohne MwSt.

2 5 6 10 15 20 25

01/25

Türknoopf rund

beidseitig

Art.-Nr. 08.606

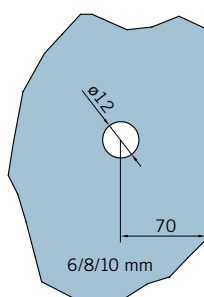
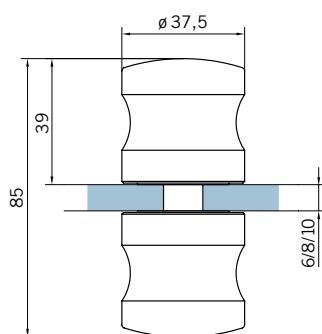
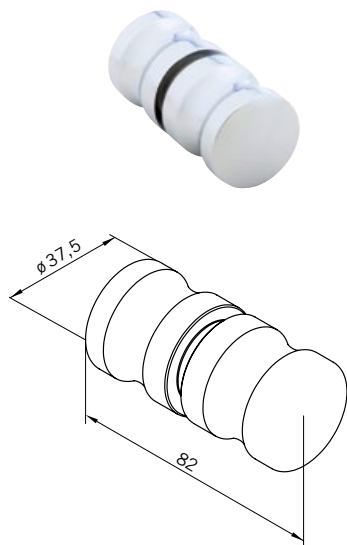

Tür | door

€/Stück

Oberflächen

LM glanzverchromt 08.606.122

■ 30,00

LM p-besch, RAL 08.606.399

■ 35,50

LM Sondergalvanik

auf Anfrage

Glasdicke 6/8/10 mm

Merkmale

- Griffmulde beidseitig umlaufend
- Ø 37,5 mm

VE 1 Stück

Türknoopf Schiebetüren, rund

beidseitig

Art.-Nr. 08.607

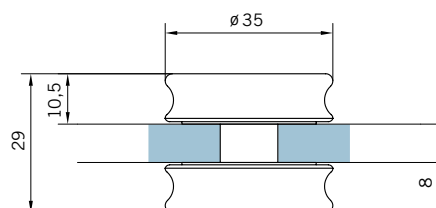
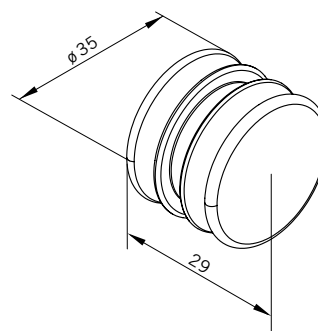

Tür | door

€/Stück

Oberflächen

LM silber EV1 08.607.101

■ 18,00

LM glanzverchromt 08.607.122

■ 18,00

LM p-besch, RAL 08.607.399

■ 33,00

Glasdicke 8 mm

Merkmale

- Griffmulde beidseitig umlaufend
- Ø 35 mm

VE 1 Stück

Stangentürgriff eckig

beidseitig

Art.-Nr. 08.608

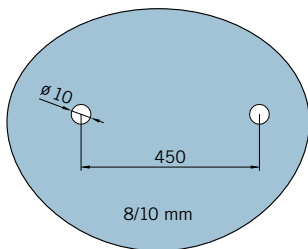
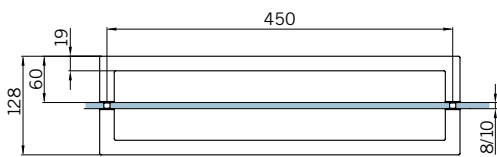
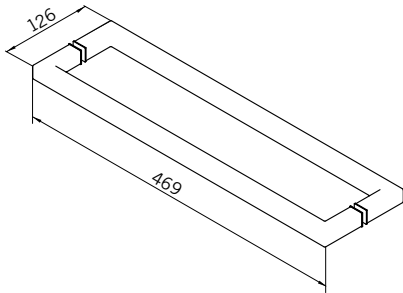

€/Stück

Oberflächen

LM glanzverchromt 08.608.122	■	77,00
LM ahnl. Niro matt 08.608.125	■	81,50
LM p-besch, tiefschwarz, matt 08.608.304	■	78,50
LM p-besch, RAL 08.608.399	■	98,00

Glasdicke 8/10 mm

Merkmale

- Länge 469 mm
- 19 x 19 mm
- Montage senkrecht oder waagrecht

VE 1 Stück

Stangentürgriff rund

beidseitig

Art.-Nr. 08.609

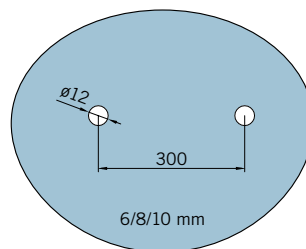
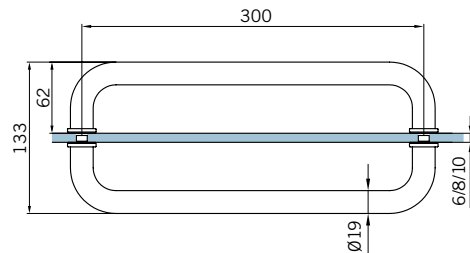
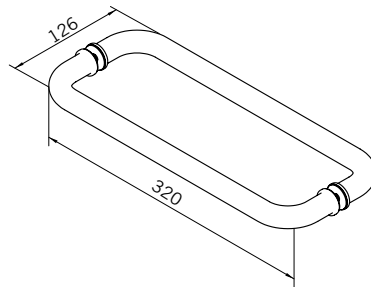

€/Stück

Oberflächen

MS glanzverchromt 08.609.501	■	51,00
MS Sondergalvanik		auf Anfrage

Glasdicke 6/8/10 mm

Merkmale

- Länge 320 mm
- Ø 19 mm
- Montage senkrecht oder waagrecht

VE 1 Stück

Stabilisierung für Glasduschen

Safety first – Eine verlässliche Stabilität bei Glasduschen wird durch den Einsatz von Stabilisationsstangen erreicht. Dafür stehen im eckigen und runden Design fertige Komplettstangen sowie diverse Einzelhalter und Verbinder für die eigene Zusammenstellung zur Verfügung. Die Stangenrohre sind individuell auf das notwendige Maß kürzbar.

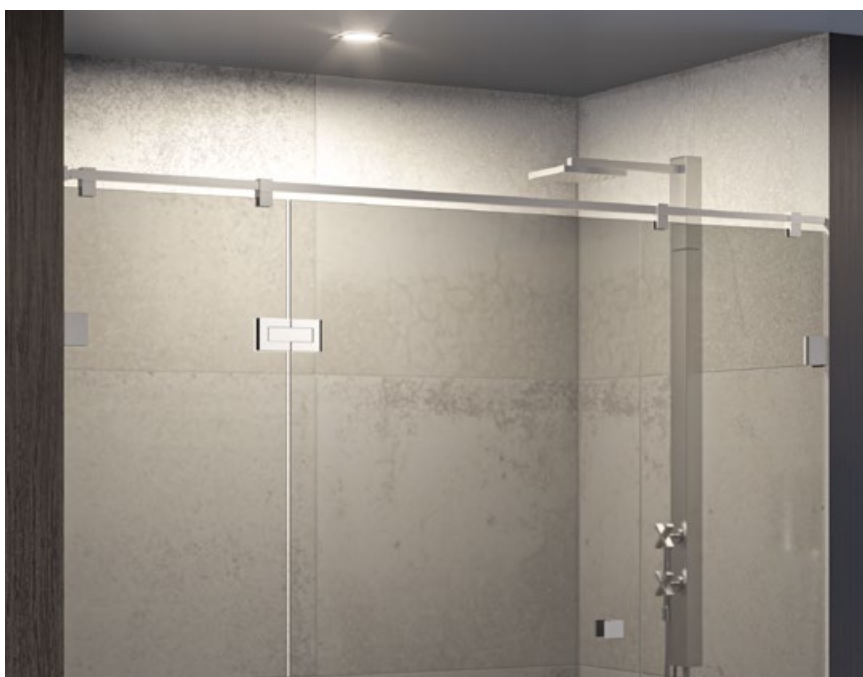

Stabilisierungsstange eckig

Set Glas-Wand, einstellbar, Stange 19 × 19 mm (kürzbar)

Art.-Nr. 08.610 – 500 mm

Art.-Nr. 08.611 – 1.000 mm

Art.-Nr. 08.612 – 1.500 mm

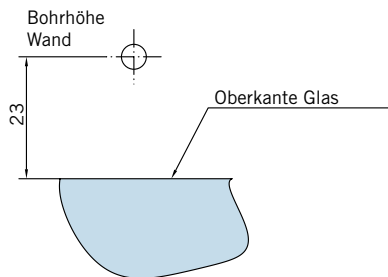
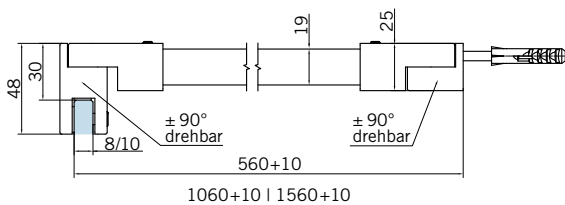

€/Stück

Oberflächen

LM glanzverchromt 08.610.122	■	59,00
LM p-besch, tiefschwarz, matt 08.610.304	■	84,30
LM p-besch, RAL 08.610.399	■	112,40
LM glanzverchromt 08.611.122	■	70,50
LM p-besch, tiefschwarz, matt 08.611.304	■	114,00
LM p-besch, RAL 08.611.399	■	134,60
LM glanzverchromt 08.612.122	■	82,00
LM p-besch, tiefschwarz, matt 08.612.304	■	89,20
LM p-besch, RAL 08.612.399	■	119,50

Glasdicke 8/10 mm

Merkmale

- Länge 500/1.000/1.500 mm (kürzbar)
- Glashalter einstellbar ($\pm 90^\circ$)
- Wandhalter einstellbar ($\pm 90^\circ$)
- Inkl. Befestigungsmaterial

VE 1 Stück

Stabilisierungsstange eckig

Set Glas-Glas, einstellbar, Stange 19 × 19 mm (kürzbar)

Art.-Nr. 08.613 – 1.500 mm

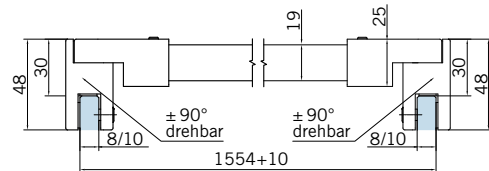

€/Stück

Oberflächen

LM glanzverchromt 08.613.122	■	89,50
LM p-besch, RAL 08.613.399	■	171,20

Glasdicke 8/10 mm

Merkmale

- Länge 1.500 mm (kürzbar)
- Glashalter einstellbar ($\pm 90^\circ$)

VE 1 Stück

Glashalter einstellbar, eckig

Art.-Nr. 08.614

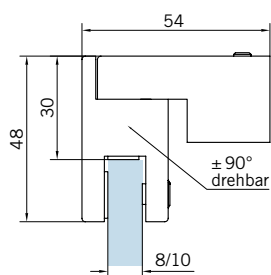

€/Stück

Oberflächen

LM glanzverchromt 08.614.122	■	25,50
LM ähnl. Niro, matt 08.614.125	■	28,90
LM p-besch, tiefschwarz, matt 08.614.304	■	40,50
LM p-besch, RAL 08.614.399	■	42,00

Glasdicke 8/10 mm

Merkmale

- Glashalter einstellbar ($\pm 90^\circ$)

VE 1 Stück

Glashalter starr, eckig

Art.-Nr. 08.615

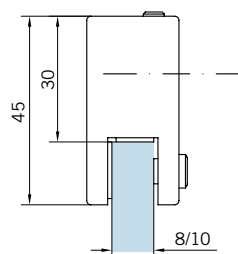

€/Stück

Oberflächen

LM glanzverchromt 08.615.122	■	15,00
LM p-besch, RAL 08.615.399	■	28,60

Glasdicke 8/10 mm

Merkmale

- Glashalter starr

VE 1 Stück

Wandhalter einstellbar, eckig

Art.-Nr. 08.616

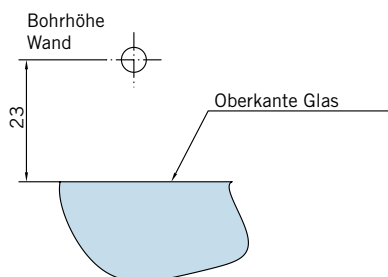
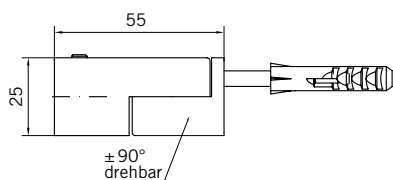

€/Stück

Oberflächen

LM glanzverchromt 08.616.122	19,00
LM ähnl. Niro, matt 08.616.125	24,00
LM p-besch, tiefschwarz, matt 08.616.304	34,00
LM p-besch, RAL 08.616.399	35,80

Merkmale

- Wandhalter einstellbar ($\pm 90^\circ$)
- Inkl. Befestigungsmaterial

VE 1 Stück

Wandhalter starr, eckig

Art.-Nr. 08.617

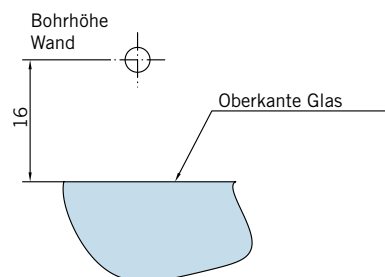
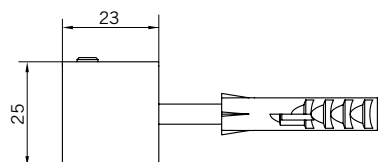

€/Stück

Oberflächen

LM glanzverchromt 08.617.122	8,50
LM p-besch, RAL 08.617.399	16,20

Merkmale

- Wandhalter starr
- Inkl. Befestigungsmaterial

VE 1 Stück

Eckverbinder einstellbar, eckig

Art.-Nr. 08.618

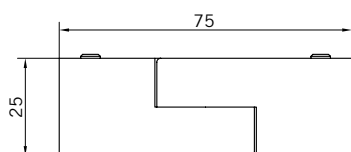

€/Stück

Oberflächen

LM glanzverchromt 08.618.122

■ 20,50

LM p-besch, RAL 08.618.399

■ 39,20

Merkmale

- Eckverbinder einstellbar (90 – 180°)

VE 1 Stück

T-Stück eckig

Art.-Nr. 08.619

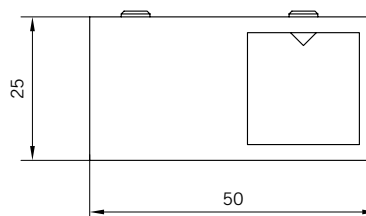

€/Stück

Oberflächen

LM glanzverchromt 08.619.122

■ 13,50

LM p-besch, RAL 08.619.399

■ 25,40

Merkmale

- Verbinder für T-Stabilisationsstange,
zur Aussteifung von Fixteilen mit fluchtenden Türflügeln

VE 1 Stück

Glashalter einstellbar, eckig

Art.-Nr. 08.620

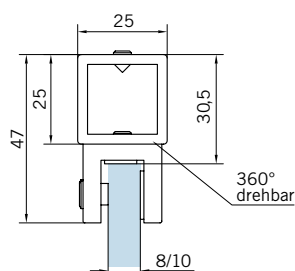

€/Stück

Oberflächen

LM glanzverchromt 08.620.122	■	20,50
LM p-besch, RAL 08.620.399	■	39,20

Glasdicke 8/10 mm

Merkmale

- Stangenverbinder zur Reiling-Aussteifung der Fix- und Seitenteile (oberhalb der Glaskanten)
- Glashalter einstellbar (360°)

VE 1 Stück

Stange eckig, 19 × 19 mm

Art.-Nr. 08.621 – 500 mm

Art.-Nr. 08.622 – 1.000 mm

Art.-Nr. 08.623 – 1.500 mm

Art.-Nr. 08.646 – 2.000 mm

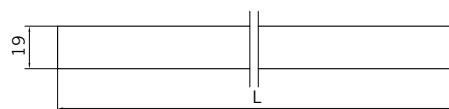

€/Stück

Oberflächen

LM glanzverchromt 08.621.122	■	13,50
LM p-besch, tiefschwarz, matt 08.621.304	■	19,00
LM p-besch, RAL 08.621.399	■	25,40
LM glanzverchromt 08.622.122	■	25,00
LM p-besch, tiefschwarz, matt 08.622.304	■	35,80
LM p-besch, RAL 08.622.399	■	44,50
LM glanzverchromt 08.623.122	■	36,50
LM ähnl. Niro, matt 08.623.125	■	66,00
LM p-besch, tiefschwarz, matt 08.623.304	■	52,50
LM p-besch, RAL 08.623.399	■	69,50
LM glanzverchromt 08.646.122	■	48,00
LM p-besch, RAL 08.646.399	■	89,20

Merkmale

- Länge 500/1.000/1.500/2.000 mm (kürzbar)
- 19 × 19 mm

VE 1 Stück

Stabilisierungsstange rund

Set Glas-Wand, einstellbar, Stange Ø 20 mm (kürzbar)

Art.-Nr. 08.624 – 500 mm

Art.-Nr. 08.625 – 1.000 mm

Art.-Nr. 08.626 – 1.500 mm

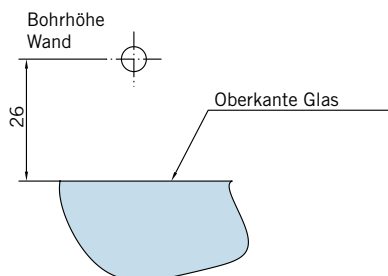
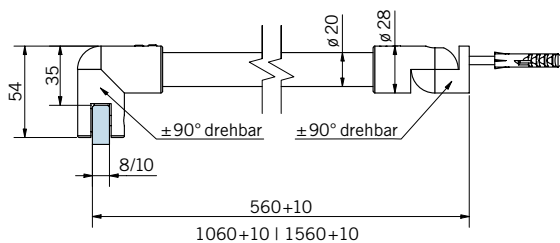

€/Stück

Oberflächen

LM glanzverchromt 08.624.122	■	48,50
LM p-besch, RAL 08.624.399	■	93,00
LM glanzverchromt 08.625.122	■	58,50
LM p-besch, RAL 08.625.399	■	112,20
LM glanzverchromt 08.626.122	■	68,50
LM p-besch, RAL 08.626.399	■	131,40

Glasdicke 8/10 mm

Merkmale

- Länge 500/1.000/1.500 mm (kürzbar)
- Glashalter einstellbar ($\pm 90^\circ$)
- Wandhalter einstellbar ($\pm 90^\circ$)
- Inkl. Befestigungsmaterial

VE 1 Stück

Stabilisierungsstange rund

Set Glas-Glas, einstellbar, Stange Ø 20 mm (kürzbar)

Art.-Nr. 08.627 – 1.500 mm kürzbar

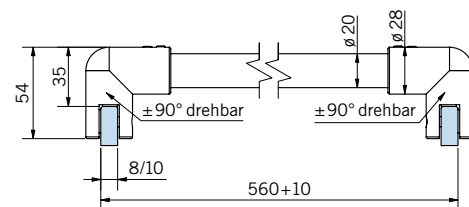

€/Stück

Oberflächen

LM glanzverchromt 08.627.122	■	60,00
LM p-besch, RAL 08.627.399	■	138,60

Glasdicke 8/10 mm

Merkmale

- Länge 1.500 mm (kürzbar)
- Glashalter einstellbar ($\pm 90^\circ$)

VE 1 Stück

Glashalter einstellbar, rund

Art.-Nr. 08.628

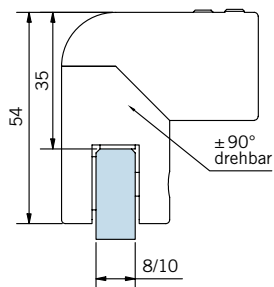

€/Stück

Oberflächen

LM glanzverchromt 08.628.122	■	19,50
LM p-besch, RAL 08.628.399	■	37,40

Glasdicke 8/10 mm

Merkmale

- Glashalter einstellbar ($\pm 90^\circ$)

VE 1 Stück

Glashalter starr, rund

Art.-Nr. 08.629

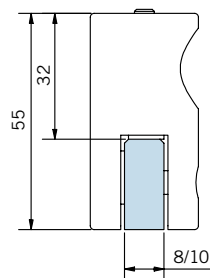

€/Stück

Oberflächen

LM glanzverchromt 08.629.122	■	13,50
LM p-besch, RAL 08.629.399	■	25,60

Glasdicke 8/10 mm

Merkmale

- Glashalter starr

VE 1 Stück

Wandhalter einstellbar, rund

Art.-Nr. 08.630

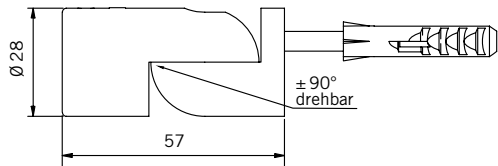

	€/Stück
Oberflächen	
LM glanzverchromt 08.630.122	16,00
LM p-besch, RAL 08.630.399	30,40
Merkmale	
- Wandhalter einstellbar (± 90°)	
- Inkl. Befestigungsmaterial	
VE 1 Stück	

Wandhalter starr, rund

Art.-Nr. 08.631

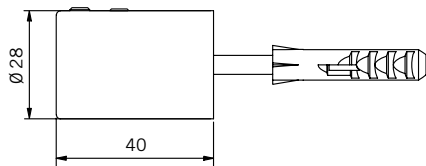

	€/Stück
Oberflächen	
LM glanzverchromt 08.631.122	12,00
LM p-besch, RAL 08.631.399	23,20
Merkmale	
- Wandhalter starr	
- Inkl. Befestigungsmaterial	
VE 1 Stück	

Eckverbinder einstellbar, rund

Art.-Nr. 08.632

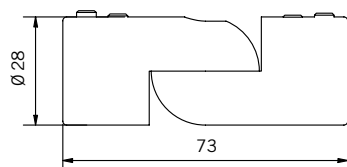

€/Stück

Oberflächen

LM glanzverchromt 08.632.122	■	18,50
LM p-besch, RAL 08.632.399	■	35,00

Merkmale

- Eckverbinder einstellbar (90 – 180°)

VE 1 Stück

T-Stück rund

Art.-Nr. 08.633

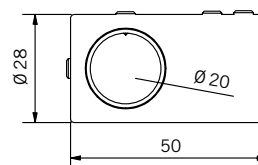

€/Stück

Oberflächen

LM glanzverchromt 08.633.122	■	10,00
LM p-besch, RAL 08.633.399	■	19,40

Merkmale

- Verbinder für T-Stabilisationsstange,
zur Aussteifung von Fixteilen mit fluchtenden Türflügeln

VE 1 Stück

Glashalter einstellbar, rund

Art.-Nr. 08.634

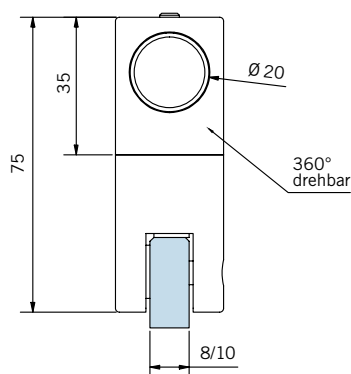

€/Stück

Oberflächen

LM glanzverchromt 08.634.122	■	18,50
LM p-besch, RAL 08.634.399	■	35,00

Glasdicke 8/10 mm

Merkmale

- Stangenverbinder zur Reiling-Aussteifung der Fix- und Seitenteile (oberhalb der Glaskanten)
- Glashalter einstellbar (360°)

VE 1 Stück

Stange rund, Ø 20 mm

Art.-Nr. 08.635 – 500 mm

Art.-Nr. 08.636 – 1.000 mm

Art.-Nr. 08.637 – 1.500 mm

Art.-Nr. 08.647 – 2.000 mm

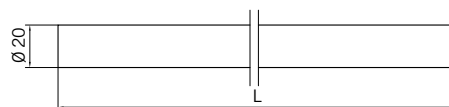

€/Stück

Oberflächen

LM glanzverchromt 08.635.122	■	12,00
LM p-besch, RAL 08.635.399	■	22,40
LM glanzverchromt 08.636.122	■	21,50
LM p-besch, RAL 08.636.399	■	39,10
LM glanzverchromt 08.637.122	■	31,50
LM p-besch, RAL 08.637.399	■	60,60
LM glanzverchromt 08.647.122	■	44,70
LM p-besch, RAL 08.647.399	■	82,80

Merkmale

- Länge 500/1.000/1.500/2.000 mm (kürzbar)
- Ø 20 mm

VE 1 Stück

Stabilisationswinkel einstellbar

Art.-Nr. 08.638 – links

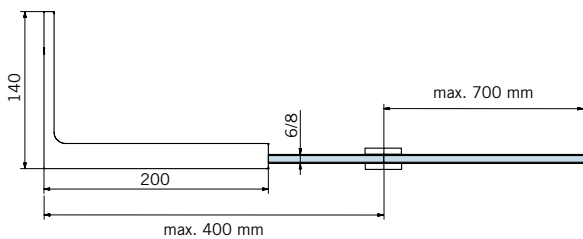
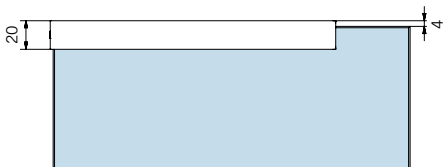

Hinweis

Bei größeren Glasmaßen und Aussteifungssituationen, wo sich durch Glas-Glas-Beschläge eine erhöhte Durchbiegung ergibt, sollten Stabilisierungsstangen eingesetzt werden.

€/Stück

Oberflächen

Niro poliert 08.638.701	■	69,50
Niro schwarz, matt 08.638.704	■	101,00
Niro p-besch, RAL 08.638.799	■	135,00

Glasdicke 6/8 mm

Merkmale

- Länge 200 mm
- Einstellbar ($\pm 2^\circ$)
- Magnetabdeckkappen
- Inkl. Befestigungsmaterial

VE 1 Stück

Stabilisationswinkel einstellbar

Art.-Nr. 08.639 – rechts

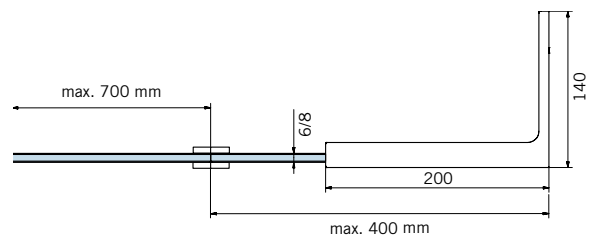
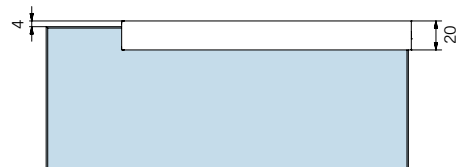

Hinweis

Bei größeren Glasmaßen und Aussteifungssituationen, wo sich durch Glas-Glas-Beschläge eine erhöhte Durchbiegung ergibt, sollten Stabilisierungsstangen eingesetzt werden.

€/Stück

Oberflächen

Niro poliert 08.639.701	■	69,50
Niro schwarz, matt 08.639.704	■	101,00
Niro p-besch, RAL 08.639.799	■	135,00

Glasdicke 6/8 mm

Merkmale

- Länge 200 mm
- Einstellbar ($\pm 2^\circ$)
- Magnetabdeckkappen
- Inkl. Befestigungsmaterial

VE 1 Stück

Handtuchhalter für Glasduschen

Zwei Möglichkeiten zur Auswahl:
Der filigrane Handtuchhalter-Haken wird auf der Innenseite der Dusche flächenbündig zum Glas verschraubt. Die runde Handtuchstange, wahlweise mit klassischer Glasbohrung und Klemmplatte zur Glasbefestigung, oder alternativ mit flächenbündiger Verschraubung zum Glas. Die flächenbündigen Varianten sind perfekt für die einfache Glasreinigung der Duscheinenseiten.

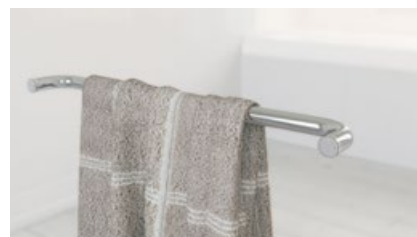

Handtuchhalter-Haken

einseitig, flächenbündig

Art.-Nr. 08.645

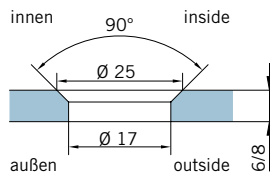

€/Stück

Oberflächen

LM silber EV1 08.645.101	■	13,00
MS glanzverchromt 08.645.501	■	13,50
LM p-besch, RAL 08.645.399	■	33,50

Glasdicke 6/8 mm

Merkmale

- Glasbefestigung flächenbündig
- Punkthalterbefestigung ausschließlich in Oberfläche glanzverchromt

VE 1 Stück

Handtuchhalter-Stange rund

einseitig, 300 mm

Art.-Nr. 08.640

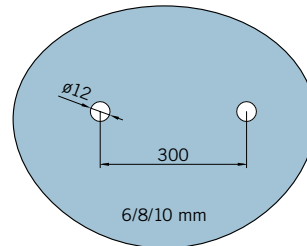

€/Stück

Oberflächen

MS glanzverchromt 08.640.501	■	32,50
MS Sondergalvanik		auf Anfrage

Glasdicke 6/8/10 mm

Merkmale

- Handtuchhalter einseitig
- Ø 19 mm

VE 1 Stück

Punkthalter-Befestigungsset

Art.-Nr. 08.641

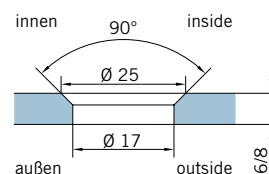

€/Stück

Oberflächen

LM glanzverchromt 08.641.122	■	24,50
------------------------------	---	-------

Glasdicke 6/8 mm

Merkmale

- Für flächenbündige Glasbefestigung
- Für Artikel 08.640

VE 1 Paar

Dichtprofile für Glasduschen

Glasduschen sind keine Aquarien. Es gibt keine Garantie für 100%ige Dichtigkeit. Aber unterschiedliche Schlauchdichtungen, Wasserabweiser, Lippendichtungen, Schwallenschutzprofile und Anschlagdichtungen stehen für eine bestmögliche Abdichtung zur Verfügung. Zusätzlich sorgen Magnetdichtungen für Anschlag-, Pendel- oder Schiebetüren an den Glastürkanten für ein leises und millimetergenaues Schließen.

Einzelne Dichtprofile stehen auch in **schwarz matt** (durchgefärbt) zur Verfügung. ●

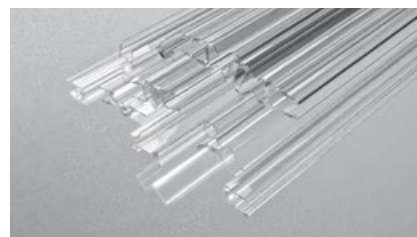

Wasserabweiser

Pendel- & Anschlagtüren

Wasserabweiser, **Acryl transparent**, mit feinem Vollrundprofil und langem Glaseinstand für 6/8 mm Glas, 2.000 mm
Art.-Nr. 08.700
Art.-Nr. 08.741-bearbeitet*

	€/Stück
Grundteil (000)	9,50
Grundteil (000)-bearbeitet*	17,00

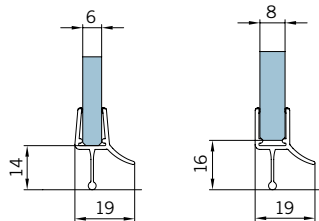

Wasserabweiser, **Acryl schwarz matt**, mit weicher Lippe und langem Glaseinstand, für 6/8 mm Glas, 2.500 mm
Art.-Nr. 08.702
Art.-Nr. 08.743-bearbeitet*

	€/Stück
Grundteil (000)	17,00
Grundteil (000)-bearbeitet*	24,50

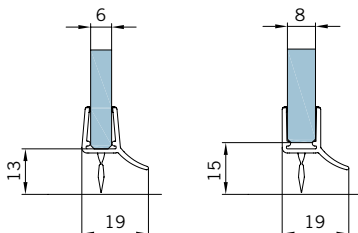

Wasserabweiser, **Acryl transparent**, mit langem Glaseinstand, für 6/8 mm Glas, 2.000 mm
Art.-Nr. 08.701
Art.-Nr. 08.742-bearbeitet*

	€/Stück
Grundteil (000)	14,00
Grundteil (000)-bearbeitet*	21,50

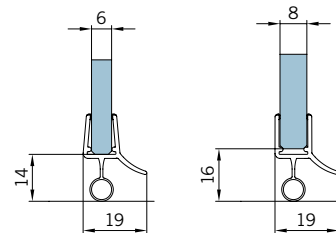

Wasserabweiser, **Acryl transparent**, mit weicher Lippe und langem Glaseinstand, für 10/12 mm Glas, 2.500 mm
Art.-Nr. 08.703
Art.-Nr. 08.744-bearbeitet*

	€/Stück
Grundteil (000)	19,00
Grundteil (000)-bearbeitet*	26,50

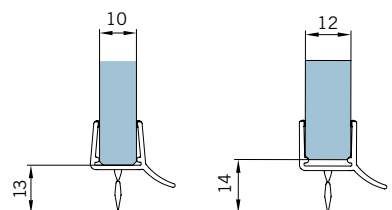

Wasserabweiser

Schiebetüren

Wasserabweiser ATENO S1
Acryl transparent, für 08.642/08.643 für 8/10 mm Glas, 2.000 mm
Art.-Nr. 08.704
Art.-Nr. 08.745-bearbeitet*

	€/Stück
Grundteil (000)	27,00
Grundteil (000)-bearbeitet*	34,50

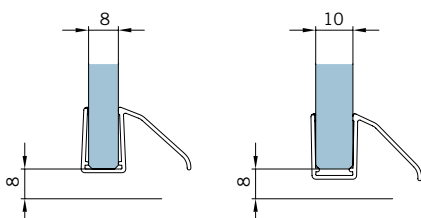

Unser Service

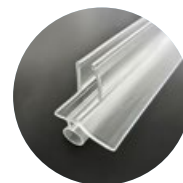

* bearbeitete Wasserabweiser

Einseitige Ausklinkung/Bearbeitung der Wasserabweiser, auf die unterschiedlichen Magnetdichtungen (s. Seite 116/117), damit sie optimal aufeinanderpassen. Für eine bestmögliche Dichtigkeit!

Für die richtige Bearbeitung an den Wasserabweisern, geben Sie bei Ihrer Bestellung bitte die jeweilige Artikelnummer der Magnetdichtung, sowie die DIN-Richtung mit an.

Magnetdichtungen

Pendel- & Schiebetüren

Magnetdichtung 90° für Pendeltüren,

Acryl transparent, für 6/8 mm Glas,

Lieferung paarweise

Art.-Nr. 08.705 – 2.500 mm

Art.-Nr. 08.746 – 2.000 mm

	€/Stück
08.705 Grundteil (000)	■ 48,50
08.746 Grundteil (000)	■ 33,50

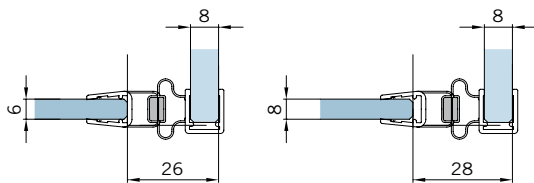

Magnetdichtung 180° für Pendel- und

Schiebetüren, **Acryl transparent/schwarz matt**,

für 6/8 mm Glas, Lieferung paarweise

Art.-Nr. 08.707 – 2.000 mm

Art.-Nr. 08.708 | 08.738 – 2.500 mm

Art.-Nr. 08.709 – 3.000 mm

transparent	€/Stück
08.707 Grundteil (000)	■ 21,50
08.708 Grundteil (000)	■ 30,00
08.709 Grundteil (000)	■ 47,00
schwarz matt	
08.738 Grundteil (000) ●	■ 39,50

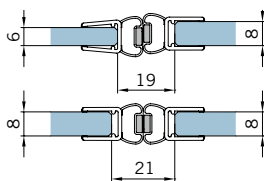

Magnetdichtung 90° für Pendeltüren,

Acryl transparent, für 10/12 mm Glas,

Lieferung paarweise, 2.500 mm

Art.-Nr. 08.706

	€/Stück
Grundteil (000)	■ 48,50

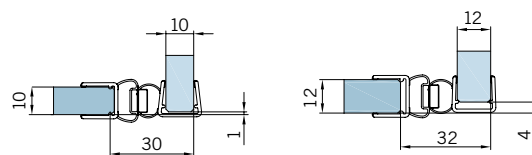

Magnetdichtung 180° für Pendel- und

Schiebetüren, **Acryl transparent**,

für 10/12 mm Glas, Lieferung paarweise

Art.-Nr. 08.710 – 2.500 mm

Art.-Nr. 08.711 – 3.000 mm

	€/Stück
08.710 Grundteil (000)	■ 47,00
08.711 Grundteil (000)	■ 57,50

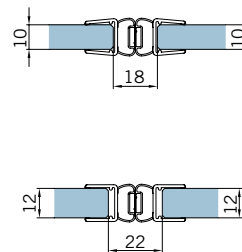

Magnetdichtung 135° für Pendeltüren,

Acryl transparent, für 6/8 mm Glas,

Lieferung paarweise, 2.500 mm

Art.-Nr. 08.712

	€/Stück
Grundteil (000)	■ 28,50

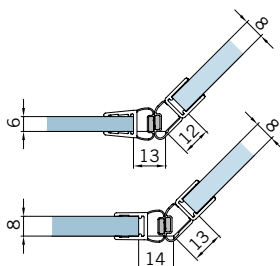

Magnetdichtungen

Anschlag- & Schiebetüren

Magnetdichtung 90°, **Acryl transparent/schwarz matt**, für 6/8 mm Glas, Lieferung paarweise

Art.-Nr. 08.713 – 2.000 mm

Art.-Nr. 08.714 | 08.739 – 2.500 mm

Art.-Nr. 08.715 – 3.000 mm

transparent	€/Stück
08.713 Grundteil (000)	21,50
08.714 Grundteil (000)	26,50
08.715 Grundteil (000)	41,40
schwarz matt	
08.739 Grundteil (000)	38,50

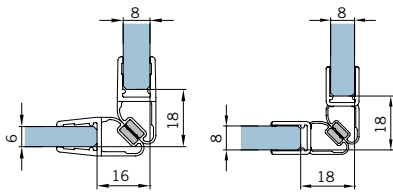

Magnetdichtung 90°, **Acryl transparent**, für 10/12 mm Glas, Lieferung paarweise

Art.-Nr. 08.716 – 2.500 mm

Art.-Nr. 08.717 – 3.000 mm

	€/Stück
08.716 Grundteil (000)	49,00
08.717 Grundteil (000)	55,70

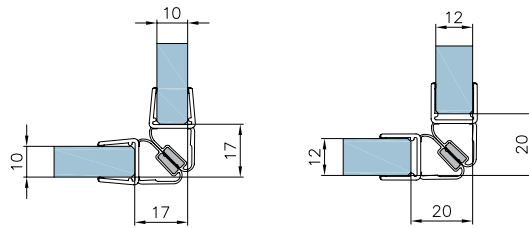

Magnetdichtung 135°, **Acryl transparent**, als 180°-Verbindung, für 6/8 mm Glas, Lieferung paarweise, 2.500 mm
Art.-Nr. 08.718

Grundteil (000)	€/Stück
	30,00

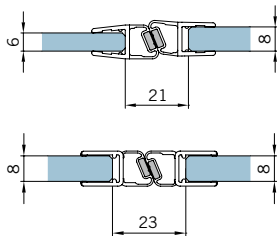

Magnetdichtung 135°, **Acryl transparent**, für 6/8 mm Glas, Lieferung paarweise, 2.500 mm
Art.-Nr. 08.719

Grundteil (000)	€/Stück
	30,00

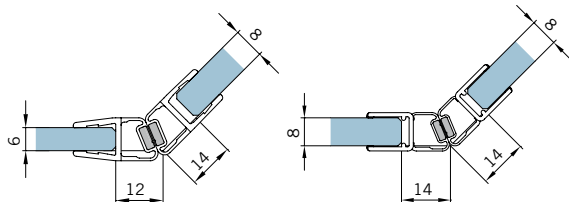

Schlauchdichtungen

Schlauchdichtung, **Acryl transparent**,
mit kurzem Glaseinstand,
für 8 mm Glas
Art.-Nr. 08.720 – 2.000 mm
Art.-Nr. 08.721 – 2.500 mm
Art.-Nr. 08.722 – 3.000 mm

	€/Stück
08.720 Grundteil (000)	9,50
08.721 Grundteil (000)	12,00
08.722 Grundteil (000)	19,70

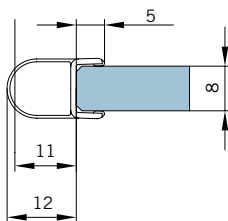

Schlauchdichtung, **Acryl transparent/schwarz matt**,
mit langem Glaseinstand,
für 6/8 mm Glas, 2.500 mm
Art.-Nr. 08.724/08.740

	€/Stück
transparent	
08.724 Grundteil (000)	10,50
schwarz matt	
08.740 Grundteil (000)	17,00

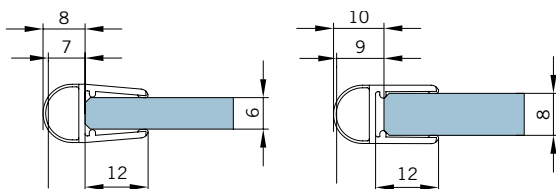

Schlauchdichtung, **Acryl transparent**,
mit kurzem Glaseinstand, für 8 mm Glas,
Art.-Nr. 08.736 – 2.500 mm
Art.-Nr. 08.737 – 2.000 mm

	€/Stück
08.736 Grundteil (000)	12,00
08.737 Grundteil (000)	9,60

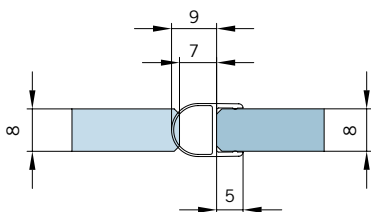

Schlauchdichtung, **Acryl transparent**,
mit langem Glaseinstand,
für 6/8 mm Glas, 2.500 mm
Art.-Nr. 08.723

	€/Stück
Grundteil (000)	24,00

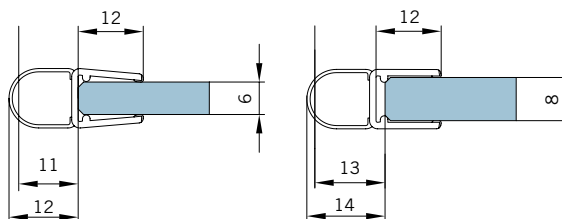

Schlauchdichtung, **Acryl transparent**,
mit langem Glaseinstand,
für 10/12 mm Glas
Art.-Nr. 08.725 – 2.500 mm
Art.-Nr. 08.726 – 3.000 mm

	€/Stück
08.725 Grundteil (000)	17,00
08.726 Grundteil (000)	27,30

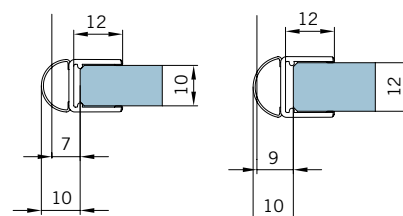

Sonstige Dichtungen

Pendel-, Anschlag- & Schiebetüren

Anschlagdichtung 180° für Anschlagtüren,
Acryl transparent, mit weicher Lippe,
für 8 mm Glas, 2.500 mm
Art.-Nr. 08.727

Grundteil (000) **€/Stück**
■ 9,50

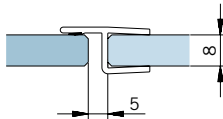

Anschlagdichtung 90° für Anschlagtüren,
Acryl transparent, mit weicher Lippe,
für 8 mm Glas, 2.500 mm
Art.-Nr. 08.728

Grundteil (000) **€/Stück**
■ 13,00

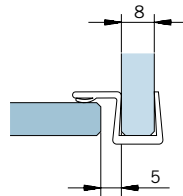

Mitteldichtung für Anschlagtüren, rund,
Acryl transparent,
für 8 mm Glas, 2.500 mm
Art.-Nr. 08.729

Grundteil (000) **€/Stück**
■ 7,40

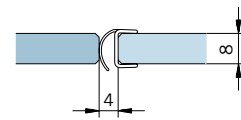

Schwallschutzprofil, 5 × 10 mm, **Acryl transparent**,
zur zusätzlichen Abdichtung, 2.000 mm
Art.-Nr. 08.731

Grundteil (000) **€/Stück**
■ 14,50

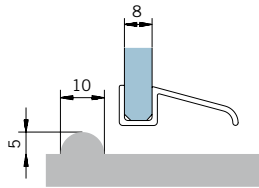

Sonstige Dichtungen

Schiebetüren

Glasschutz ATENO S1, PVC weich,
für Wandanschlussprofil 08.803
für 8 mm Glas, 2.000 mm
Art.-Nr. 08.734

Grundteil (000) **€/Stück**
■ 13,50

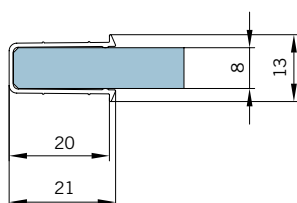

Glasschutz ATENO S1, PVC weich,
für Wandanschlussprofil 08.803
für 10 mm Glas, 2.000 mm
Art.-Nr. 08.735

Grundteil (000) **€/Stück**
■ 17,50

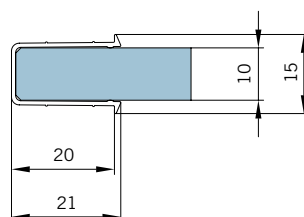

Lippendichtung, **Acryl transparent**,
zum Abdichten der Glasüberlappung
für 8 mm Glas
Art.-Nr. 08.747 – 2.000 mm
Art.-Nr. 08.748 – 2.500 mm

08.747 Grundteil (000) **€/Stück**
■ 16,50
08.748 Grundteil (000) **€/Stück**
■ 20,70

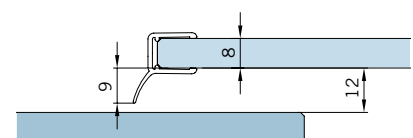

Aluminiumprofile für Glasduschen

Durchgehende Aluminiumprofile in Verbindung mit Glas stehen für Gradlinigkeit und Flexibilität bei der Montage. Als Alternative zu Duschbeschlägen benötigen die Gläser keine Glasbearbeitungen, und Aluminiumprofile erlauben entsprechende Verstell- bzw. Ausgleichsmöglichkeiten.



Klemmprofil eckig

Art.-Nr. 08.800 – 2.000 mm

Art.-Nr. 08.801 – 2.500 mm

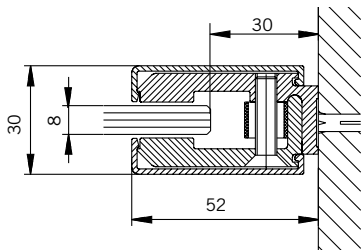

€/Stück

Oberflächen

LM elox. EV1 08.800.101	131,00
LM ähnl. chrom 08.800.119	180,00
LM p-besch. RAL 08.800.399	222,00
LM ähnl. chrom 08.801.119	213,00

Glasdicke 8 mm

Merkmale

- Mit Klemmbacken
- Mit zwei eckigen Abdeckprofilen
- Inkl. Befestigungsmaterial

VE 1 Stück

Abdeckkappe für Klemmprofil

Art.-Nr. 08.802

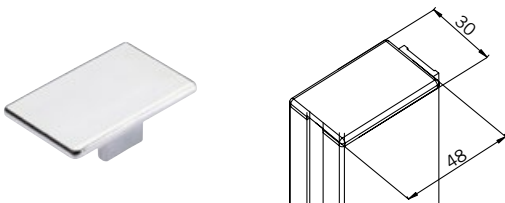

€/Stück

Oberflächen

KS glanzverchromt 08.802.801	4,50
KS velourverchromt 08.802.804	4,60

Merkmale

- Kunststoff-Abdeckkappe für Klemmprofil 08.800, 08.801

VE 1 Stück

Wandanschlussprofil eckig

Art.-Nr. 08.803 – 2.600 mm

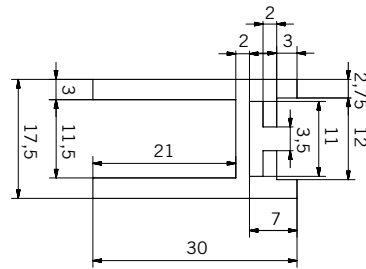

Glasschutz für entsprechende Glasdicke einsetzen
08.734 – 8 mm, 08.735 – 10 mm

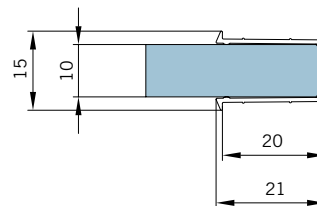
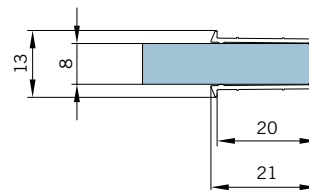

€/Stück

Oberflächen

LM ähnl. chrom 08.803.119	78,00
LM p-besch, schwarz matt 08.803.304	107,00
LM p-besch, RAL 08.803.399	153,00

Glasdicke 8/10 mm

Merkmale

- Ohne Klemmbacken
- Aus Schiebetürserie ATENO S1
- Mit Kontaktstellen
- Inkl. Befestigungsmaterial

VE 1 Stück

U-Profil

Art.-Nr. 08.806 – 2.410 mm

Art.-Nr. 08.807 – Fixlänge

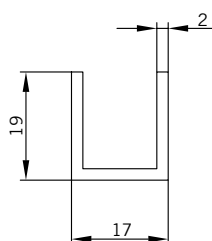

€/Stück bzw. €/m

Oberflächen

LM ähnl. chrom 08.806.119	€/Stück	■	68,50
LM ähnl. chrom 08.807.119	€/m	■	31,00

Glasdicke 8/10 mm

Merkmale

- 19 × 17 × 19 × 2 mm
- Länge 2.410 mm (kürzbar)
- Fixlänge bis 2.410 mm

VE 1 Stück

U-Profil

Art.-Nr. 07.092 – 6.000 mm

Art.-Nr. 07.093 – Fixlänge

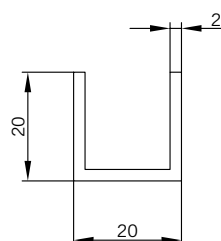

€/Stück bzw. €/m

Oberflächen

LM elox. EV1 07.092.101	€/Stück	■	55,00
LM elox. ähnl. Niro 07.092.113	€/Stück	■	93,50
LM p-besch, RAL 07.092.399	€/Stück	■	97,50
LM elox. EV1 07.093.101	€/m	■	11,00
LM elox. ähnl. Niro 07.093.113	€/m	■	18,50
LM p-besch, RAL 07.093.399	€/m	■	19,00

Glasdicke 8/10 mm

Merkmale

- 20 × 20 × 20 × 2 mm
- Länge 6.000 mm (kürzbar)
- Fixlänge bis 6.000 mm

VE 1 Stück

Magnetleistenträger

Art.-Nr. 08.810 – 2.000 mm

Art.-Nr. 08.811 – 2.600 mm

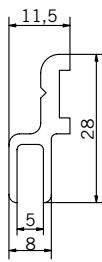

Anwendungsbeispiele

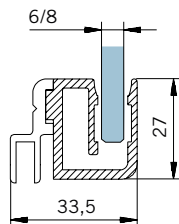
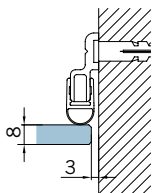
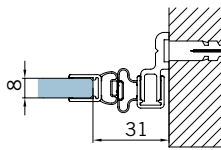
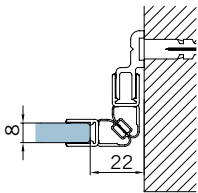

€/Stück

Oberflächen

LM elox. EV1 08.810.101	33,00
LM ähnl. chrom 08.810.119	47,50
LM p-besch, RAL 07.810.399	107,00
LM ähnl. chrom 08.811.119	56,00

Merkmale

- Für Wandanbindung
- Für Aufnahme von Dichtprofilen
- Für Verbindung mit Badewannenaufsatzprofil
- Länge 2.000 (ohne Kontaktstellen)
- Länge 2.600 mm (mit Kontaktstellen)
- Inkl. Befestigungsmaterial

VE 1 Stück

Eckprofil 90°

Art.-Nr. 08.812 – 2.000 mm

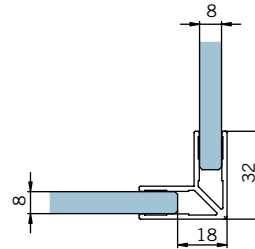

€/Stück

Oberflächen

LM ähnl. chrom 08.812.119	94,50
LM p-besch, RAL 08.812.399	106,00

Glasdicke 8 mm

Merkmale

- Länge 2.000 mm

VE 1 Stück

Kombinationsprofil

Badewannenaufsatzprofil + Magnetleistenträger

Art.-Nr. 08.813 – max. 2.000 mm

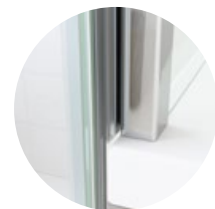
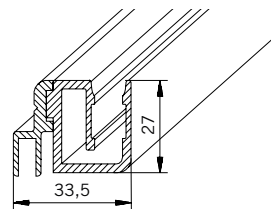

€/Stück

Oberflächen

LM elox. EV1 08.813.101	107,90
LM ähnl. chrom 08.813.119	137,80
LM p-besch, RAL 08.813.399	179,30

Glasdicke 6/8 mm

Bei Bestellung bitte angeben

- DIN-Richtung der Dusche
- Höhe der Dusche und Höhe der Badewanne

VE 1 Stück

Oberflächen

Oberflächenschlüssel

Die Oberflächenschlüssel im Kopf der Preisspalten zeigen an, in welchen Materialien, Oberflächenausführungen und Farben die aufgeführten Artikel lieferbar sind. Dies kann je nach Produkt unterschiedlich sein. Daher sind nur die Oberflächen je Artikel verfügbar, die mit einem Preis versehen sind.

Falls Sie Ihre gewünschte Oberfläche hier vermissen, bitten wir um Kontaktaufnahme. Wir werden mögliche Alternativen prüfen und unser Bestes tun, Ihnen zu helfen.

Grundteile, diverse Materialien	
000	Grundteile

Aluminium, eloxiert	
Silber-Optik	
101	LM eloxiert, EV1, geschliffen, matt
Chrom-Optik	
119	LM ähnl. Chrom
122	LM glanzverchromt
Edelstahl-Optik	
113	LM eloxiert, ähnl. Niro, satiniert
125	LM ähnl. Niro, matt

Aluminium, pulverbeschichtet	
Schwarz	
304	LM pulverbeschichtet, Tiefschwarz, glatt, matt (ähnl. RAL 9005)
Sonderfarbe	
399	LM pulverbeschichtet, Sonderfarbe, RAL*

Messing, diverse Oberflächenveredelungen	
501	MS glanzverchromt
507	MS ähnl. Niro, matt
504	MS pulverbeschichtet, Tiefschwarz, glatt, matt (ähnl. RAL 9005)
599	MS pulverbeschichtet, Sonderfarbe, RAL*

Zinkdruckguss, diverse Oberflächenveredelungen	
601	ZN glanzverchromt
607	ZN ähnl. Niro, matt
604	ZN pulverbeschichtet, Tiefschwarz, glatt, matt (ähnl. RAL 9005)
699	ZN pulverbeschichtet, Sonderfarbe, RAL*

Edelstahl, diverse Oberflächenveredelungen	
701	Niro, poliert
704	Niro, schwarz matt
799	Niro, pulverbeschichtet, Sonderfarbe RAL*

Kunststoff, diverse Oberflächenveredelungen	
801	KS glanzverchromt
803	KS schwarz, matt
804	KS velourverchromt
899	KS Nasslack, Sonderfarbe, RAL*

Hinweise

Sonderfarbe (399/599/699/799/899)* auf Anfrage; bitte mit Farbmuster, sofern vorhanden.
Fertigungsbedingte Oberflächenabweichungen können nicht vollständig ausgeschlossen werden.

Diverse Codes unserer Pulverbeschichtung Standardfarben finden Sie unter diesem Link: <http://dorma-glas.com/service/infopoint/material-und-oberflaechen/>

tiefmatt	ca. < 20 % Glanzgrad
matt	ca. 20 % < 35 % Glanzgrad
seidenglanz	ca. 65 % < 75 % Glanzgrad
glänzend	ca. 80 % < 95 % Glanzgrad

*Standardpulver gem. entsprechender Übersicht auf unserer Website.
Bei Spezialfarben außerhalb unseres dort angegebenen Farbspektrums ist ein Preisaufschlag möglich.)

Lieferzeiten

Die Lieferzeiten für unsere Artikel sind abhängig von den produktbezogenen Bereitstellungszeiten und den Transitzeiten. Innerhalb von einem Arbeitstag nach Auftragseingang bei uns erhalten Sie eine entsprechende Eingangs- bzw. Auftragsbestätigung.

Die in dieser Preisliste angegebenen Standardzeiten sollen Ihnen als Richtwerte für Ihre Planung dienen. Die exakten, auftragsbezogenen Lieferzeiten entnehmen Sie bitte den jeweiligen Auftragsbestätigungen, die Sie nach evtl. notwendiger Auftragsklärung erhalten. Sie berücksichtigen neben den transportabhängigen Zeiten auch Sondervereinbarungen wie Sammellieferungen und Abfahrtstage.

Bereitstellungszeiten

X Arbeitstage von Auftragsbestätigung bis Bereitstellung ab Werk Bad Salzuflen.

Die voraussichtlichen Bereitstellungszeiten werden durch die farbige Hinterlegung der Preise kenntlich gemacht.

2 5 6 10 15 20 25

Die Farbleiste (auf den Preislistenseiten unten) bezieht die Bereitstellungszeiten in Arbeitstagen.

Sie beziehen sich auf Bestellmengen pro Position von maximal 25 Stück Einzelartikel Beschläge/Sets

120 m Profillängen

Die Bereitstellungszeiten für größere Mengen bzw. Projekte, Sonderlösungen und Modifikationen können davon abweichend sein. Die dann geltenden Lieferzeiten teilen wir Ihnen gerne auf Anfrage mit. Bei Auftragsänderungen werden die Bereitstellungszeiten/Lieferzeiten neu errechnet und bestätigt.

Transitzeiten

Die Transitzeiten unter Berücksichtigung der Abfahrtstage in die jeweiligen Zielländer sind in unten stehender Tabelle aufgeführt. Transitzeiten in andere Länder teilen wir Ihnen gerne auf Anfrage mit.

Transitzeit = X Arbeitstage ab Werk Bad Salzuflen bis Anlieferung an Lieferadresse. (Abholtag zählt als Tag 0.)

Land (Lieferziel)	Abfahrtstage (ab Bad Salzuflen)	Transitzeit bis Empfänger (Werkstage)
Deutschland	täglich	2 – 3
Österreich	täglich	3 – 5
Schweiz	täglich	3 – 4

Spedition (nicht für AT & CH)

Es besteht die Option, Packstücke mit einer Länge von max. 2,40 m und einem Gewicht von max. 3.000 kg am nächsten Werktag bis (10 Uhr; 12 Uhr; im Laufe des Tages) zu liefern: Davon ausgenommen sind die PLZ Gebiete

17 .../19 .../78 .../83 .../84 .../93 ... und 94 ...

Hier können Terminzustellungen nur in Absprache mit der Spedition erfolgen.

Express (KEP Dienste) für alle Länder

Es besteht die Option, Packstücke mit einer Länge von max. 2,70 m und einem Gewicht von max. 25 kg im Laufe des nächsten Werktages zu liefern.

Übersicht Frachtkostenpauschalen

Frachtkostenpauschale von einmalig 9,90 € je Bestellung
Expressaufschlag: 59,90 €.

Hinweis: Eine Addition der Frachtkosten und Zuschläge ist möglich.

Bei jedem Auftrag, dessen Rechnungswert netto unter 60,00 € liegt, wird ein Mindermengenzuschlag von 15,00 € erhoben.

Bruttopreise exklusive Fracht und Verpackung!

Übersicht Servicepauschalen

Land	Service	Pauschale	Hinweis
DE	Auftrags-änderung	inklusive	Realisierung nach interner Prüfung
DE	Lieferzeit-verkürzung	inklusive	Realisierung nach interner Prüfung
DE	Zeichnungserstellung Premium Line	inklusive	UNIQUIN, HSW, MUTO Teleskop und Glasduschen
DE	Zeichnungs-erstellung	50,00 €	justo FRAME und Angebotszeichnungen
DE	Zeichnungs-änderung	35,00 €	ab der 2. Änderung der Freigabezeichnung (UNIQUIN, HSW, MUTO Teleskop und Glasduschen)
DE	Rüstkosten je Sonder-Oberfläche	25,00 €	pro Auftrag je Sonder-Oberfläche

Wir behalten uns vor, diese Servicepauschalen in Rechnung zu stellen.

Technischer Support / Anwendungstechnik

Für Rückfragen oder Hilfe bei der Erstellung von Gesamtlösungen steht Ihnen unsere Anwendungstechnik gerne zur Verfügung.

Ihre Vorteile:

- technische Beratung unserer Glastürbeschläge-Produkte
- Unterstützung bei der Erarbeitung von Gesamtlösungen
- Hilfestellung bei Fragen zu Ihrer Montage

Übersicht Preislisten und Rabattgruppen

Preislisten-Titel	Funktionsbereiche	Rabattgruppen Stand 01/25
Glastürbeschläge und -systeme		
Glastürbeschläge und -systeme Ersatzteile	Schiebetürbeschläge Glastürbeschläge Drehtüren Glastürbeschläge Pendeltüren Eckbeschläge und Profilsysteme Klinken, Griffstangen, Griffmuscheln	I
MUTO Ersatzteile		
HSW / FSW / BSW	Glasschiebewände	II
HSW / FSW / BSW Ersatzteile		
UNIQUIN		
UNIQUIN Ersatzteile	Glastrennwände	III
LOFT Systeme		X
Basisprogramm Glaslösungen	Schiebetürbeschläge Glastürbeschläge Drehtüren Glastürbeschläge Pendeltüren Eckbeschläge und Profilsysteme	I
justo Line	justo TURN justo SLIDE justo GRIP justo FRAME justo SHOWERS	IV (Nettopreise)
dormakaba	Türschließer	V
Türschließer, Sicherheits-Zubehör und Antriebe für Glassysteme	C-Lever und Digitalzylinder	VI
	MAGNEO	VII
	PORTEO	VIII
Duschbeschläge	Pendeltürbeschläge Anschlagtürbeschläge Falttürbeschläge Schiebetürbeschläge Festteilbeschläge Zubehör	IX

Bitte beachten:

Einzelne Artikel innerhalb einer Preisliste können ggf. einer **abweichenden Rabattgruppe** zugeordnet sein. Diese sind entsprechend kenntlich gemacht.

Sicherheitsrelevante Informationen

Wichtige Sicherheitshinweise für die Montage und Nutzung von DORMA-Glas Duschbeschlägen

(Zusätzlich zur Montage- und Bedienungsanleitung zu beachten, um Schäden am Produkt sowie Personen- und Sachschäden zu vermeiden.)

Wichtig: Alle Nutzer sind über die sie betreffenden Punkte der nachfolgenden Hinweise sowie die Hinweise aus Montage- bzw. Bedienungsanleitung zu informieren!

Allgemein

1. DORMA-Glas empfiehlt die Verwendung von ESG-H (heißgelagertem Einscheibensicherheitsglas) nach DIN EN 12150-1.
2. DORMA-Glas Duschbeschläge sind ausschließlich zur Montage im Innenbereich geeignet.
3. DORMA-Glas Duschbeschläge sind für Räume, in denen Chemikalien (z. B. Chlor) zum Einsatz kommen, z. B. Schwimm- und Solebäder, nicht geeignet.

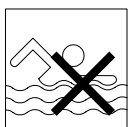

4. Schiebeflügel dürfen nicht schneller als mit Schrittgeschwindigkeit bewegt werden, damit die DORMOTION Funktion (Dämpfung und Einzug in die Endposition) dauerhaft gewährleistet ist.
5. Drehflügel dürfen nicht zu hart zugeworfen werden. Wenn eine Überdrehung zu befürchten ist, ist diese durch einen Türstopper zu verhindern.

Montage

1. Der Einbau von DORMA-Glas Duschbeschlägen gemäß Montageanleitung darf ausschließlich durch Fachpersonal, das speziell für die Glasmontage geschult wurde, erfolgen.
2. Gläser mit Ausmuschelungen und / oder Kantenverletzungen dürfen nicht verbaut werden.
3. Es besteht die Gefahr von Quetschungen – unter Anderem im Bereich der Nebenschließkante – sowie von Verletzungen aufgrund von Glasbruch während der Montage. Entsprechend ist die erforderliche Schutzkleidung (insbesondere Handschuhe und Schutzbrille) zu tragen.
4. Vor der endgültigen Beschlagsmontage muss das Glas im Klemmbereich gereinigt werden. Keine Verdünnung verwenden.
5. Die Verwendung von Klemmbeschlägen auf strukturierten Glasoberflächen (ausgenommen davon sind satinierte Gläser) oder Gläsern mit großen Schwankungen in der Glasdicke ist nur mit Auftrag einer Ausgleichsschicht zulässig.

6. Bei Verwendung von selbstreinigenden (beschichteten) Gläsern sind die Klemmflächen im Vorfeld abzudecken.
7. Beim Ausrichten der Glaselemente müssen die für den jeweiligen Beschlag vorgegebenen Spaltmaße beachtet werden. Die Spaltmaße müssen so eingestellt werden, dass ein Kontakt des Glases mit harten Werkstoffen (z. B. Glas, Metall, Beton) verhindert wird.

Wartung

Der Sitz und die Gängigkeit der Duschbeschläge sowie die Justierung der Glastüren sollte regelmäßig kontrolliert werden. Insbesondere im Falle von hochfrequentierten Anlagen sollte die Prüfung von einem Fach- oder Installationsbetrieb erfolgen. Beschädigte Glaselemente (Abplatzungen und / oder Ausmuschelungen) müssen unverzüglich ausgetauscht werden!

Pflege allgemein

1. Duschbeschläge und Profile nur mit warmem Wasser abbrausen und mit einem saugfähigen Tuch (kein Mikrofaser) trockenwischen. Scharfe, aggressive alkalische oder chlorhaltige Reiniger, Scheuermittel (z. B. Stahlwolle) oder Lösungsmittel sollten nicht verwendet werden.
2. Dichtprofile sollten vorsichtig mit klarem Wasser von Seifenresten gereinigt werden. Nach jedem Duschen empfehlen wir mit einem saugfähigen Tuch die Dichtprofile abzuwischen. Bezüglich der Trocknung der Dusche empfiehlt sich je nach Beschlagsart eine Öffnung der Duschtüre(n). Pendeltürgläser können z.B. nach innen gestellt werden, um die Dichtungen zu entlasten und sorgen so auch gleichzeitig für eine optimale Luftzirkulation.
3. Die Glasscheiben sind je nach Härtegrad des Wassers und Benutzungshäufigkeit wöchentlich oder monatlich mit haushaltsüblichen (milden) Glasreinigern zu reinigen.

Dichtigkeit

1. Eine bestmögliche Dichtigkeit wird durch externe Faktoren wie Montage, Handhabung, Reinigung und bauseitige Gegebenheiten beeinflusst. Laut TÜV müssen Duschabtrennungen die mit Dichtprofilen verbaut werden spritzwasserdicht sein, wobei an den Türen außen einzeln ablaufende Wassertropfen zulässig sind.
2. Bei Pendeltürbeschlägen müssen konstruktionsbedingt die vorgeschriebenen Dichtprofile im Beschlagbereich unterbrochen und speziell laut Vorgabe bearbeitet werden, um eine bestmögliche Dichtigkeit zu erzielen. Ein, bezogen auf die DIN 14428, dennoch möglich auftretender Wasseraustritt im Beschlagbereich muss toleriert und dem Endkunden mitgeteilt werden.
3. Glasduschen ohne Dichtprofile besitzen ein deutlich

höheres Risiko bzgl. Wasseraustritt. Durch angepasste Glasbearbeitungen im Bereich der Beschläge, für minimalste Spaltmaße, kann entsprechend entgegengewirkt werden. Auch hier muss der auftretende Wasseraustritt toleriert und dem Endkunden mitgeteilt werden.

4. Generell wird mit dem Einsatz von Dichtprofilen ein Höchstmaß von Dichtigkeit erzielt.

Bitte verwenden Sie unsere Zeichnungen DORMA-Glas „Das Detail“ zur praktischen Planung Ihrer Anlage.



Die Druckfarben der Oberflächen sind nicht 100 % farbverbindlich. Angaben über die Beschaffenheit oder Verwendbarkeit von Erzeugnissen bzw. Materialien dienen der Beschreibung. Zusagen in Bezug auf das Vorhandensein bestimmter Eigenschaften oder einen bestimmten Verwendungszweck bedürfen stets besonderer schriftlicher Vereinbarungen. Abbildungen zeigen z. T. Sonderausführungen, abweichend vom Standard-Lieferumfang.



Technische Änderungen vorbehalten.



DORMA-Glas GmbH
Max-Planck-Straße 33-45
D - 32107 Bad Salzuflen

T +49 5222 924-0

info@dorma-glas.com
www.dorma-glas.com

 DORMA-Glas GmbH
 DORMA-Glas GmbH



WN 0080051619632, 01/26, D
Technische Änderungen vorbehalten